O Presidente da Republica Assignou o Decreto
Lei Que Regula as Consignações em Folha do Funccionalismo

Diario Carioca

200 RÉIS — 200 RÉIS

Director-Presidente HORACIO DE CARVALHO JUNIOR — Fundador: J. E. DE MACEDO SOARES — Director-Thesoureiro J. B. MARTINS GUIMARAES

Anno XI — Numero 2.983 || Rio de Janeiro, Quinta-feira, 3 de Março de 1938 || Praça Tiradentes n.° 77

Nomeado o Novo Interventor No Rio Grande do Sul

O coronel Oswaldo Cordeiro de Faria tomará posse hoje em Porto Alegre

O SR. CARDOSO DE MELLO NETTO, QUE HA TRES DIAS SE ENCONTRA NO RIO, CONFERENCIOU COM O PRESIDENTE GETULIO VARGAS E O MINISTRO FRANCISCO CAMPOS

Como Falou aos Cearenses o Ministro Waldemar Falcão

Sr. Cardoso de Mello Netto

O presidente Getulio Vargas assignou decreto nomeando interventor federal no Rio Grande do Sul o coronel Oswaldo Cordeiro de Faria.

Fica assim preenchido pelo chefe do Estado Maior da 3ª Região Militar o posto que estava vago desde o fallecimento do general Daltro Filho.

O novo interventor gaucho deve assumir hoje em Porto Alegre as funcções da seu cargo.

—:—

O sr. Cardoso de Mello Netto encontra-se ha tres dias nesta capital, já tendo conferenciado com o presidente Getulio Vargas, no Palacio Rio Negro.

Hontem, o interventor em S. Paulo esteve no Monroe sendo recebido pelo ministro Francisco Campos, titular da pasta da Justiça.

Empresta-se caracter politico á viagem do sr. Cardoso de Mello Netto ao Rio.

—:—

O presidente Getulio Vargas recebeu o seguinte telegramma:

"FORTALEZA — No momento de pisar terra cearense quero mandar ao eminente amigo a expressão calorosa da estima e do enthusiasmo com os meus co-estaduanos ainda agora acclamam seu nome, ligado por tantos titulos á amizade e á gratidão do Ceará. Cordialmente. — Waldemar Falcão."

O sr. João Carlos Vital, ministro interino do Trabalho, esteve hontem no Palacio Rio Negro, tendo conferenciado com o presidente Getulio Vargas.

—:—

E' esperado amanhã a tarde nesta Capital o sr. Waldemar Falcão, ministro do Trabalho, que regressará de Fortaleza a bordo de um avião da carreira da Condor.

DECLARAÇÕES DO MINISTRO WALDEMAR FALCÃO

FORTALEZA, 2 — Apesar da grande multidão a que vem attendendo diariamente, o sr. Waldemar Falcão, conversando ligeiramente com os jornalistas cearenses teve opportunidade de se referir a varios problemas do seu Ministerio.

Primeiro o ministro falou sobre o porto de Fortaleza, dizendo aos reporteres:

"A construcção do porto de Fortaleza é um dos passos definitivos para a emancipação economica do Ceará.

Não é só com a satisfação de ministro de Estado que assignarei um documento em que está contido um passo definitivo para o progresso de uma unidade da Federação. E' sobretudo como filho do Ceará que eu me regosijo em appôr minha assignatura no contráto para objectivação de um melhoramento, que terá marcante influencia na elevação da vida economica da nossa terra".

Referindo-se á Justiça do Trabalho o ministro informou:

"Logo após meu regresso ao Rio, receberei o ante-projecto que está sendo organizado. Depois de examinal-o, mandarei distribuir cópias á imprensa, para que o trabalho tenha a maior divulgação e possamos, assim, obter suggestões de todos os interessados.

Examinadas essas suggestões, dar-se-á a redacção definitiva do projecto, que será transformado em lei pelo sr. Getulio Vargas, em tempo, ainda, de se marcar para 1º de maio a installação em todo o paiz, dos tribunaes regionaes do Trabalho.

O ministro Waldemar Falcão

(Conclue na 2ª pagina)

Coronel Oswaldo Cordeiro de Faria

Prorogado por mais 10 dias

A Recebedoria do Districto Federal resolveu prorogar, por mais 10 dias, o prazo de pagamento, sem multa, do imposto de industria e profissão.

Não fará Parte das Futuras Conversações Entre os Governos de Londres e Roma

A questão da renovação do tratado commercial actualmente em vigor, declarou na Camara dos Communs o sr. Chamberlain

LONDRES, 2 — Na sessão de hoje da Camara dos Communs, o Primeiro Ministro sr. Neville Chamberlain, respondendo a um deputado que o interpellara, declarou que a questão da renovação do tratado commercial actualmente em vigor entre a Italia e a Inglaterra não fará parte das futuras conversações entre os governos de Londres e Roma. Accrescentou o chefe do governo que seria consultado o Egypto de accordo com as determinações do tratado anglo-egypcio, a respeito do patrulhamento do Canal de Suez.

Falando sobre outros assumptos, o sr. Chamberlain revelou que o sr. Lennox Boyd logo que foi nomeado secretario parlamentar do Ministerio do Trabalho deixou a organização de propaganda dos nacionalistas hespanhoes de que elle fazia parte.

O ministro da Marinha, sr. Duff Cooper, declarou que não tinha informações sobre as noticias divulgadas a respeito da construcção pelo Japão de uma serie de pequenos couraçados, armados de artilharia pesada, os quaes serão usados em ataques aos navios de commercio. Accrescentou que o governo britannico está estudando os planos de construcções navaes do Japão, juntamente com os governos de outras potencias.

Respondendo a um deputado que perguntara ao governo se tinham fundamento as noticias divulgadas sobre actos de sabotage e avarias soffridas por diversos apparelhos das Forças Reaes Aereas, o tenente-coronel Muirhead, sub-secretario do Ar declarou que eram infundadas as noticias publicadas por alguns jornaes no domingo passado, segundo as quaes teria sido roubado um avião de bombardeio Vickers Wellesley, no Aerodromo de Upperhe. Accrescentou que as investigações revelaram que os tanques de petroleo de dois aeroplanos de bombardeio do Aerodromo de Ringway, foram criminosamente furados com um instrumento perfurante. Esse acto de sabotage foi praticado por um agente de uma organização estrangeira. O presidente da Camara interveio quando o deputado Arthur Henderson perguntou ao primeiro ministro sr. Chamberlain se a aggressão allemã contra a Tcheco-Slovaquia seria provavelmente evitada se a Inglaterra manifestasse a intenção de cooperar com a França. O sr. Henderson perguntara previamente se a Inglaterra tencionava, de accordo com o artigo 16 do Covenant da Liga das Nações, ir em auxilio da França e da Tchecoslovaquia se a primeira dessas nações auxiliasse a segunda como promettera o sr. Delbos em seu recente discurso.

Neville Chamberlain

Respondeu o sr. Chamberlain dizendo que nada tinha a accrescentar ás declarações do senhor Eden, feitas em junho de 1937.

O sr. Chamberlain, respondendo a um deputado declarou que o Foreign Office não recebeu nenhuma communicação do governo do Reich sobre a devolução das colonias allemãs, além do discurso pronunciado pelo chanceller Hitler no dia 20 de fevereiro ultimo. Por esse motivo o governo não fizera ulteriores indagações em Berlim.

O Primeiro Ministro negou-se a ampliar suas declarações quando outro deputado perguntou se o governo tencionava deixar de tomar conhecimento da questão das colonias allemãs. — (U. P.).

A Morte de Gabriele D'Annunzio Cobre de Luto Toda a Italia

O poeta morreu em consequencia de uma hemorrhagia cerebral, quando trabalhava em sua bibliotheca particular --- Excentricidades do illustre habitante de Vittoriale --- Aspectos da vida do poeta, soldado e aviador, que a Italia acaba de perder

O fallecimento de Gabriele D'Annunzio é um facto que não pode deixar de commover a opinião publica mundial. Na verdade, pode-se discordar das actividades politicas do grande poeta nos ultimos vinte annos de sua vida. Não ha, todavia, como se fugir á fascinação exercida pelo autor de tantas obras notaveis da literatura contemporanea. Porque, afinal de contas, D'Annunzio era o ultimo representante dos grandes literatos do seculo XIX. De facto, o genial poeta italiano era um espirito de incomparavel fascinação, pelo poder verbal de seu estilo, que já não era o dos tempos modernos, mas representava, sem a menor contestação, um dos estilos mais seductores da literatura dos ultimos cincoenta annos. Além dessa circumstancia, D'Annunzio soube sempre viver num ambiente de poesia e de romantismo, chamando sobre a sua pessoa a attenção mundial. Evidentemente, a publicidade moderna concorreu de modo decisivo para a gloria do autor de "La Gioconda". Mas, por muitos titulos, D'Annunzio era realmente uma personalidade culminante na literatura do nosso tempo, sendo, pelo sortilegio de sua arte individualista e original, o ultimo dos grandes sobreviventes do Romantismo.

A HORA EXACTA DO FALLECIMENTO

LONDRES, 1 — Segundo informações telephonica do professor Arturo Malpicati, o fallecimento de Gabriele D'Annunzio verificou-se ás 20.15 horas. — (U. P.).

VICTIMOU-O UMA HEMORRAGHIA CEREBRAL

ROMA, 1 — Gabriele D'Annunzio falleceu em consequencia de uma hemorraghia cerebral. — (U. P.).

SURPREHENDIDO PELA MORTE NA SUA BIBLIOTHECA PARTICULAR

ROMA, 1 — Informa-se que Gabriele D'Annunzio foi surpreendido pela morte, emquanto trabalhava só na sua bibliotheca particular. — (U. P.).

MUSSOLINI DIRIGE-SE A' GARDONE

ROMA, 1 — O sr. Benito Mussolini, acompanhado do Conde Ciano e do sr. Achille Starace partiu para Gardone, ás 8 horas da manhã, no trem presidencial, afim de visitar o

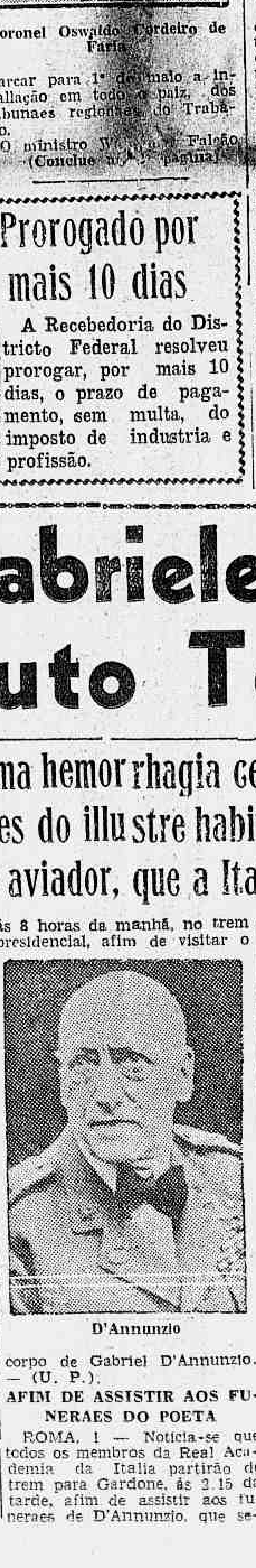

D'Annunzio

corpo de Gabriel D'Annunzio. — (U. P.).

AFIM DE ASSISTIR AOS FUNERAES DO POETA

ROMA, 1 — Noticia-se que todos os membros da Real Academia da Italia partirão de trem para Gardone, ás 3.15 da tarde, afim de assistir aos funeraes de D'Annunzio, que serão realizados amanhã pela manhã.

O sr. Giuseppe Battai partiu ás onze horas da manhã. A's 4 horas da tarde de hoje, a Camara dos Deputados realizará uma sessão, sob a presidencia do sr. Constanzo Ciano, afim de homenagear a memoria de D'Annunzio, devendo falar em nome do governo o ministro da Justiça. — (U. P.).

MUSSOLINI PERMANECEU PERFILADO DURANTE DEZ MINUTOS, EM FRENTE AO LEITO DE FERRO DE D'ANNUNZIO

GARDONE, 2 — O sr. Mussolini, trajando o uniforme de cabo honorario, permaneceu perfilado por dez minutos, em frente ao leito de ferro em que jaz D'Annunzio.

As bandeiras de guerra e as corôas de louro são os unicos ornamentos do quarto a que o poeta-soldado deu o nome de "Shifamondo". Depois de prestar suas homenagens posthumas ao cantor das glorias italianas, o sr. Mussolini seguiu para o Grand Hotel de Gardone, onde passará á noite. — (U. P.).

ADIADA A REUNIAO DO GRANDE CONSELHO FACISTA

ROMA, 2 — Urgente — Em consequencia do fallecimento de Gabriel D'Annunzio foi adiada para o dia 10 de março a reunião do grande Conselho Fascista, marcada para amanhã. — (U. P.).

A VIDA DE GABRIEL D'ANNUNZIO

ROMA, 2 — Gabriel d'Annunzio, hontem fallecido, possuia o titulo nobiliarchico de principe de Montenevoso, era poeta, aviador e politico. Nasceu no dia 12 de março de 1863 em Pescara nos Abruzzos. Era filho de Francesco Paulo d'Annunzio e Luisa de Benedictis. A casa em que nasceu foi declarada monumento nacional.

D'Annunzio revelou as suas

(Conclue na 2ª pagina)

O sr. Cardoso de Mello Netto no Gabinete da Guerra

VARIOS GENERAES EM CONFERENCIA NO PALACIO DA PRAÇA DA REPUBLICA

O sr. Cardoso de Mello Netto, interventor federal no Estado de S. Paulo, hontem chegado a esta capital, conferenciou demoradamente com o ministro da Guerra, em seu gabinete de trabalho no Palacio da Praça da Republica. Após deixar o gabinete, o sr. Mello Netto dirigiu-se para á 1ª Regiao Militar, onde foi egualmente recebido pelo general Almerio de Moura, com quem se demorou em longa palestra.

Durante o dia de hontem, varios generaes, em horas diversas, conferenciaram com o ministro Eurico Dutra. Entre elles vimos os generaes Almerio de Moura, Silva Junior, Isauro Regueira, hontem chegado de S. Paulo, onde commanda a 4ª Bda. Inf.; Brasilio Taborda, da 8ª R. M.; Guilherme Cruz, da Commissão de Orçamento e Felippe Xavier de Barros, da Int. da Guerra; coronel Souza Docca, capitão Alencastro Guimarães, director do Lloyd Nacional, e, por ultimo, o coronel Mario Pinto Guedes, commandante da Policia Militar do Districto Federal.

"Liga das Nações Americanas"

WASHINGTON, 2 — A Colombia e a Republica Dominicana acabam de propor á União Pan-Americana a criação da "Liga das Nações Americanas" — (U. P.)

Augmentado o imposto de artigos de luxo

Entrará em vigor, em 1 de abril proximo, o decreto que alterará a lei do imposto sobre o consumo.

Essa nova lei, augmentando algumas taxas referentes a artigos de luxo, fixa normas para uma fiscalização mais efficiente e capaz de evitar a evasão das rendas publicas.

"A SÃO PAULO" Companhia Nacional de Seguros de Vida

SUCCURSAL NESTA CAPITAL: AVENIDA RIO BRANCO N.° 131 — 1.° ANDAR

Directores — DR. JOSE' MARIA WHITAKER
DR. ERASMO TEIXEIRA DE ASSUMPÇAO
DR. J. C. DE MACEDO SOARES

A MORTE DE GABRIELE D'ANNUNZIO COBRE DE LUTO TODA A ITALIA

(Conclusão da 1ª pagina)

inclinações poeticas e literarias desde uma tenra edade. O seu primeiro trabalho foi um poema ao rei Humberto, publicado em 1879.

O poeta estudou no Collegio Cigognini em Prato, na Toscana. Quando completou os seus estudos veiu residir em Roma abraçando de inicio a carreira jornalistica. Passou a fazer critica literaria, contribuindo com artigos, poemas e "sketches" para as revistas literarias. Foi tambem collaborador do conhecido diario "Tribuna".

D'Annunzio fez o seu serviço militar no 14º regimento de cavallaria aquartelado em Roma. De 1891 a 1900 dividiu a sua residencia entre Roma e Napoles. Durante esse periodo desenvolveu grande actividade literaria, escrevendo para o "Mattino" de Napoles, a "Anthologia Nacional" e o "Marzocco" de Florença.

Em agosto de 1897 foi eleito deputado á Camara de Ortona. De 1901 a 1910, viveu principalmente em sua villa de Settignano, perto de Florença. Encheu a sua casa de obras de arte, custosas sedas e tapeçarias e mobiliario carissimo.

A lenda de D'Annunzio começou a crescer por esse tempo, pois o poeta levava uma existencia luxuosa, vestia exoticamente e gastava dinheiro. Em 1910 partiu para a França, onde residiu até 1915.

Vinda a guerra decidiu retornar á Italia e empenhar-se na campanha pela intervenção do seu paiz em favor dos alliados, fundando o Partido Intervencionista. A entrada da Italia na guerra foi sem duvida uma victoria pessoal do grande poeta, que logo se alistou no exercito para combater pela patria. Serviu na aviação e na cavallaria. No dia 16 de janeiro de 1916 perdeu o olho direito, quando voltava de um bombardeio aos estaleiros de Trieste.

Os seus principaes feitos militares são o raid de Buccari a 10 de janeiro de 1918, o vôo sobre Vienna a 9 de agosto do mesmo anno. Nessa occasião D'Annunzio voou sobre a capital austriaca, lançando pamphletos em allemão, exaltando a certeza da victoria italiana. A natureza audaciosa desse feito attraiu a attenção do mundo sobre o seu autor.

Foi depois do armisticio que D'Annunzio executou a empresa mais dramatica da sua vida: a marcha e a occupação de Fiume.

Com um corpo de voluntarios, na maioria rapazes de 20 e 21 annos, occupou a cidade, desafiando os accordos de paz e a presença das forças alliadas. Aventureiros de todas as partes accorreram a alistar-se sob a bandeira de D'Annunzio. Havia numerosos estrangeiros no exercito de Fiume, inclusive inglezes e americanos. Depois de numerosos episodios, a aventura de Fiume terminou no Natal de 1920, quando, agindo por ordem do primeiro ministro Giolitti, um navio de guerra italiano fez disparos contra o palacio do governo, que era a residencia official de D'Annunzio como commandante da cidade.

O poeta-soldado foi um dos primeiros homens da Italia a insurgir-se contra o presidente Wilson, que depois de ter sido um heroe aos olhos dos italianos, passou a ser mais tarde um pesadello para o seu nacionalismo.

O titulo de "Duce" que agora pertence ao sr. Benito Mussolini, foi dado anteriormente a D'Annunzio. Os camisas pretas do fascismo, sem duvida, evoluiram dos voluntarios de D'Annunzio.

Desde 1921 o poeta retirou-se para Gardona, perto de Brescia, passando a viver numa pittoresca villa chamada Vittoriale, em memoria alcançada na grande guerra. Em março de 1924 recebeu o titulo de principe de Montenevoso, quando Fiume foi annexada á Italia.

D'Annunzio legou á humanidade muitas obras literarias que alcançaram renome mundial. — (U. P.)

D'ANNUNZIO NAO FOI EXCOMMUNGADO

CIDADE DO VATICANO, 2 — A agencia officiosa de monsenhor Mario Pucci desmente os boatos de que o poeta D'Annunzio tenha sido excommungado, declarando que "apenas os seus livros tinham sido postos no Index, e assim mesmo tal condemnação não havia attingido todas as suas obras". — (U. P.).

EXCENTRICIDADE DO ILLUSTRE HOMEM DESAPPARECIDO

GARDONE, 2 — O sr. Mussolini e seu corpo de auxiliares encabeçaram a peregrinação a Gardone, em homenagem ao corpo de D'Annunzio, que repousa na "sala da aversão mundial" da famosa villa.

O poeta falleceu hontem, á noite, em seu aposento de dormir, victimado por um derramamento cerebral. Não morreu da morte gloriosa que sempre desejou, pois sempre falara em finar-se dissolvido em um banho corrosivo.

Milhares de pessoas de todas as partes da Italia têm desfilado perante o esquife em que D'Annunzio jaz envergando o uniforme de general da Aviação.

O sr. Mussolini partiu esta manhã de Roma, em trem especial, depois de haver transferido a reunião do grande Conselho Fascista, marcado para amanhã.

Noticia-se que D'Annunzio deixou um "testamento espiritual" que será entregue ao senhor Mussolini, o qual ordenará a publicação da "ultima palavra endereçada ao mundo pelo poeta, soldado e amante".

O corpo será transferido, provisoriamente, para a "sala memorial" emquanto se termina o mausoléo na collina Mascio. E' de notar-se que as mãos do poeta apertam um crucifixo, o que se interpreta como tendo elle concordado em morrer na religião catholica, apesar dos seus livros terem sido postos no Index do Vaticano. Um sacerdote já lhe concedeu a absolvição.

Foram tirados a mascara do poeta e o molde de suas mãos. Sabe-se que, ha poucas semanas, D'Annunzio mandou retirar todos os espelhos da villa por não supportar a contemplação de sua crepitude.

A ultima vez que D'Annunzio se avistou com o sr. Mussolini foi a 5 de outubro de 1937, quando o "duce" regressou de Berlim. Os dois se abraçaram e palestraram na plataforma da estação, durante a parada do trem. Os jornaes informam que dois filhos e uma filha do poeta, os quaes residem em Roma, só souberam do passamento pelos despachos da imprensa. Um outro filho de D'Annunzio reside em Nova York.

Na sua qualidade de presidente da Real Academia da Italia, o poeta era membro do Grande Conselho Fascista, só não tomando parte nas sessões em virtude da sua edade avançada.

O sr. Mussolini era um grande e fiel amigo do poeta extincto. Recorda-se que quando o "duce" era director do "Popolo d'Italia", apoiou o golpe de D'Annunzio no Fiume, e muitas vezes foi ter com elle afim de encorajal-o.

O sr. Mussolini jamais poupou despesas para satisfazer a todos os desejos do poeta. Foi elle quem autorizou a approvação da lei para a acquisição da mansão "Vittoriale", que foi doada a D'Annunzio em usofructo, sendo propriedade do Estado como monumento nacional. O casal Francesco e Alice Palloteli, que mantinha relações de grande amizade com o extincto, disse á United Press ter recebido carta, na semana passada, da senhora Luisa Bacara, que viveu ao lado do poeta desde a occupação do Fiume. D'Annunzio a viu alli pela primeira vez quando a mesma dava concertos de piano. Luiza conta quarenta annos de edade e já tem os cabellos brancos. Na referida carta Luiza dizia que D'Annunzio pretendia ir a Roma para collocar uma nova dentadura.

O casal Pallotel i informou que o poeta lhe havia enviado, recentemente, o seu uniforme de piloto da Aviação, como presente especial a um filho do mesmo casal que esteve como aviador na campanha da Ethiopia. O uniforme foi acompanhado de um anel de prata com uma aguia engastada, mimo que elle costumava fazer a todos os seus amigos que se interessavam pela aviação.

Os Palloteli declararam que o poeta tinha o habito de chamar a sua bibliotheca de "Fucinau", isto é, "a forja do ferreiro". A porta que conduz á bibliotheca é bastante baixa, permittindo difficilmente a entrada. O interior, entretanto, é espaçoso. O poeta trabalhava habitualmente em uma grande mesa, em que se empilhavam varios livros de um lado e outro, ficando um pequeno espaço ao centro para escrever. Sempre escreveu com penna e tinta. A bibliotheca tem apenas uma janella que dá para os lagos dos jardins da Vittoriale. Por vezes D'Annunzio se trancava em seu aposento durante varias semanas, recebendo apenas os alimentos pela porta. Nessas occasiões não queria ver ninguem, e por isso succedia que pessoas convidadas a visitar a villa não avistavam o poeta.

Os Palloteli disseram que D'Annunzio costumava chamar os empregados por nomes estranhos. A cozinheira, por exemplo, chamava-se de Suora Intingola, isto é, "Irmã Molho".

Da ultima vez que os Palloteli visitaram o poeta, encontrava-se na villa o celebre guitarrista hespanhol André Segovia. D'Annunzio se achava na bibliotheca a escrever e parecia não prestar attenção emquanto Segovia executava uma "suite" de Bach. Ao terminar a mesma, o poeta perguntou: "Francesco, que é isso?". Palloteli respondeu: "E' Bach". D'Annunzio retrucou: "Conheço a musica, porém não conheço o homem que a tocou". Depois de Palloteli ter apresentado Segovia, o poeta disse a este: "Sou um homem muito poderoso, embora seja pequeno, e informo-lhe de que darei ordens rigorosas á policia de Vittoriale para não deixal-o sair da villa". Não obstante, Segovia não teve a menor difficuldade de partir quando foi tempo. — (U. P.).

Estimulando a pecuaria nacional

A VII EXPOSIÇÃO NACIONAL DE ANIMAES

O ministro Fernando Costa, no despacho que teve hontem com o director do Departamento Nacional da Producção Animal, sr. Landulpho Alves, approvou a relação de auxilios pecuniarios, que serão fornecidos ás commissões promotoras das exposições regionaes de animaes, preparatorias da VII Exposição Nacional de Animaes e Productos Derivados, a ser inaugurada em Bello Horizonte, no proximo mez de julho. O ministro da Agricultura visa com essa medida estimular a iniciativa dos criadores brasileiros no sentido do melhoramento da qualidade de seus rebanhos.

Jornaes e Revistas

"REVISTA DA FLORA MEDICINAL"

Já está sendo distribuido mais um numero da interessante publicação scientifica "Revista da Flora Medicinal" que obedece a orientação do dr. José Ribeiro Monteiro da Silva.

O numero de fevereiro ao par de notas interessantes insere esplendida collaboração do sr. Rubens Descartes sobre a "Noz de Kola no Brasil" e, ainda, "Curso de Botanica" pelo professor Dr. A. J. de Sampaio e "Observações Clinicas" do dr. Argonnauta Sucupira.

A "Revista da Flora Medicinal", presta, tambem, significativa homenagem ao dr. J. Monteiro da Silva, fundador da "Flora Medicinal", que commemorou o seu 50º anniversario de formatura.

Nomeado o Addido Naval e Aereo Junto á Embaixada dos Estados Unidos no Brasil

Quem é o commandante Edwin Darius Graves Jr.

WASHINGTON, 2 — O commandante Edwin Darius Graves Jr. nomeado recentemente para exercer as funcções de addido naval e aereo junto á embaixada dos Estados Unidos no Brasil, distingue-se entre seus collegas pela sua vasta experiencia e larga visão. Elle possue amplos conhecimentos dos problemas diplomaticos internacionaes assim como dos negocios navaes. Tem 41 annos e é considerado um dos officiaes mais distinctos da "nova geração" de marinheiros norte-americanos, notaveis pela competencia technica e altas qualidades militares.

O posto de addido naval á embaixada no Brasil sempre foi cobiçado por officiaes de grande prestigio e meritos especiaes devido á propaganda, prolongada, continua e intima cooperação technica das marinhas de guerra do Brasil e dos Estados Unidos.

Elle é o segundo official nomeado para o cargo de addido aereo, posto criado recentemente. O capitão de fragata Graves Junior deverá deixar o posto de commandante do destroyer "U. S. Waters" no mez de abril proximo e seguirá immediatamente para o Rio de Janeiro, afim de substituir o capitão de fragata R. F. Whitehead, cujo novo cargo ainda não foi annunciado.

A figura do commandante Graves appareceu ao publico em 1920, quando elle capitaneou a guarnição victoriosa da Academia Naval dos Estados Unidos nas Olympiadas de Antuerpia. Foi sempre um athleta notavel que se distinguiu nos grupos de alumnos da Academia Naval, entre os quaes era muito popular.

Entrou na Academia Naval ao começar a guerra mundial. Foi enviado a Worchester, Massachussetts, afim de tomar parte nas Olympiadas, onde fez excellente figura. Pouco depois partiu para a Belgica, participando das Olympiadas internacionaes

Seguindo suas promoções, prestou serviços, como membro da officialidade de um submarino em New London, Connecticut e depois foi incorporado ao "U. S. S. Chevink" na base de submarinos daquelle porto.

Graves teve ordem de voltar á Academia em 1924, afim de tomar parte nos trabalhos de treino da guarnição que participou das regatas olympicas realizadas esse anno.

Foi promovido a primeiro tenente em 1926. Depois de ficar na Academia durante alguns annos assumiu o commando do submarino "S-3" e depois do "R-2".

Em 1933 entrou para a Academia Naval de Guerra de Newport Rhode Island de instrucção superior e em 1934 partiu para Washington para servir no Departamneto da Marinha. Foi nomeado para o cargo que vae deixar em abril proximo no começo de 1937. O commandante Graves reside em Annapolis, Maryland. E' alto, elegante, distincto homem de sociedade e muito estimado por seus collegas. — (U. P.)

O Chile aguardando a visita do general Góes Monteiro

General Góes Monteiro

SANTIAGO DO CHILE, 2 — Está sendo esperado nesta capital, sabbado proximo, o general Pedro Aurelio de Góes Monteiro, chefe do Estado Maior do Exercito brasileiro.

Os jornaes assignalam, com grande sympathia pelo Brasil, a significação que tem para a historia militar das duas nações amigas a visita de tão illustre figura do Exercito brasileiro.

Commissionado pelo ministro da Defesa Nacional, o chefe do Estado Maior do Exercito, general Carlos Fuentes, irá receber o visitante, apresentando-lhe as boas vindas em nome das forças armadas chilenas.

O general Góes Monteiro entrará no paiz pelo territorio do Sul. — (A. N.).

Uma conferencia sobre astrologia

Em proseguimento a série de conferencias sobre o thema "As éras do passado e a éra vindoura á luz da Astrologia", o prof. Ullo Getzel, astrologo scientifico, realizará a sua terceira conferencia com o sub-titulo "As éras de Geminis e de Cancer (8800 até 4500 a.chr.)", no domingo, 6 do corrente, ás 10 horas da manhã, na séde da Loja "Rio de Janeiro" da Sociedade Theosophica no Brasil", á rua Conde de Bomfim, 322, praça Saens Peña.

Estes millenios passados são absolutamente desconhecidos na Historia, e o prof. Ullo Getzel mostrará que a Astrologia esoterica e scientifica permitte dar uma imagem viva destas épocas desconhecidas.

Além disso quer provar que a Astrologia é uma sciencia absolutamente séria e verdadeira. A entrada é franca e todos os interessados são convidados.

Para um maior consumo da laranja

De accordo com entendimentos que teve, ha dias, com o ministro da Agricultura, sr. Fernando Costa, o sr. Arthur Torres Filho, presidente da Sociedade Nacional de Agricultura, submetteu á consideração de s. ex., hontem, o programma organizado por essa Sociedade para a realização, nesta capital, de uma "Semana da Laranja", sob o patrocinio do Ministerio da Agricultura.

Essa "semana" visa augmentar o consumo interno da laranja, pelo seu maior emprego na alimentação, mercê de uma distribuição mais racional e apropriada em nossos principaes centros de população.

Do programma organizado para esse fim, constam, entre outras, as seguintes providencias: organização de pequenas palestras sobre o valor hygienico, alimentar e therapeutico do producto em apreço, para serem irradiadas durante a "semana da laranja"; preparo de um opusculo, de elaboração bem cuidade, sobre o assumpto; esse trabalho tratará da laranja, do ponto de vista alimentar, pondo em destaque seu valor na hygiene da alimentação; e, do ponto de vista therapeutico, terminando por uma serie de receitas de doces, sucos, vinhos, licores, etc.

A "Semana da Laranja" será realizada na Feira Internacional de Amostras e nas Feiras Estaduaes, organizando-se, para isso, um pavilhão especial, onde poderão ser encontradas as variedades de citrus, que serão vendidas a preço minimo.

Serão ainda feitos estudos sobre o mercado interno de frutas, suas condições de exportação e possibilidade de conquista de novos mercados.

Haverá tambem um concurso de emballagem, entre exportadores, para o mercado interno e para a exportação.

Uma saudação dos pescadores de Ubatuba ao ministro da Agricultura

O ministro Fernando Costa recebeu, assignado por pescadores de Ubatuba, Estado de São Paulo, o seguinte telegramma:

"Reunidos em assembléa geral, os pescadores de Ubatuba saudam v. ex., esperando contar sua valiosa protecção para maior progresso da pesca neste municipio. Saudações. (a) Candido Paula, presidente".

ABALO SISMICO Em Barra do Pirahy

BARRA DO PIRAHY, 2 — A população desta cidade esteve hontem sobresaltada com as affirmações de varias pessoas aqui residentes, de que sentiram pela madrugada, um pequeno abalo sismico. Durante o dia de hontem em toda a cidade, não obstante os folguedos carnavalescos que estiveram animados, a noticia do tremor de terra andou de boca em boca, muitas pessoas não acreditando, mas a maioria com algum susto. Entre os que affirmam ter sentido os effeitos do abalo, figura o sr. Oswaldo Theodoro, almoxarife da Central do Brasil, que narra o facto com certa dramaticidade. — Conta que, pouco depois das 3 horas da madrugada de hontem, despertara, sentindo a cama tremer. Pulou do leito, assustado, pensando que a casa estava a cair. Tudo balançava: portas, janellas, moveis tremiam. Assustadissimo, lançou-se da cama e rolou para debaixo della, pensando assim livrar-se um pouco do tecto que ameaçava desabar. Não sabe dizer quantos minutos assim esteve. Depois, tudo cessou, voltando a casa á immobilidade. Levantou-se então, foi á janella e olhou para a rua. Tudo estava em silencio. Pensou que estivesse sonhando, mas os moveis realmente estavam fóra dos logares, demonstrando que haviam sido sacudidos. Innumeras pessoas que passaram toda a noite dansando, négam que houvesse a terra tremido. Em torno do assumpto, fazem-se blagues, dizendo-se que, para muita gente a terra continuou tremendo, até esta quarta-feira de cinzas. Ao sair dos bailes, ha gente que diz ter visto as casas andando... E assim, succedem-se as pilherias, em torno do falado abalo sismico. Segundo pessoas que aqui residem ha muito tempo, em 1887 verificou-se, neste municipio, identico phenomeno. — (A. N.)

Nomeado o Novo Interventor no Rio Grande do Sul

(Conclusão da 1ª pagina)

declarou tambem que viajará depois do carnaval, para o interior do Estado. Visitará Baturité, sua terra natal, regressando ao Rio depois de curto estagio no Ceará. — (A. N.)

COMO FALOU NO CEARÁ O TITULAR DO TRABALHO

FORTALEZA, 2 — Realizou-se no Palacio do Governo o grande banquete offerecido pelo Interventor Federal Menezes Pimentel ao ministro do Trabalho, sr. Waldemar Falcão. Estavam presentes as altas autoridades do Estado e grande numero de pessôas gradas. Agradecendo a homenagem, o ministro do Trabalho proferiu o seguinte discurso:

"Nenhuma satisfação maior poderia eu aspirar em minha vida publica que essa de ouvir, investido da funcção em que me encontro, as palavras amigas que me acabam de ser ditas, e de sentir, ao contacto com velhos e queridos companheiros de campanhas civicas memoraveis, o calor de sua affeição e a generosidade de seus sentimentos para com o antigo mandatario do povo cearense, hoje elevado ás responsabilidades de uma pasta ministerial pela honrosa confiança do notavel estadista e eminente patriota que se acha á frente dos destinos da Nação.

Essa homenagem, que óra me presta o Governo do meu Estado natal, é um inconfundivel episodio da vida politica cearense, que interpreto como a demonstração sincera de uma estima que não visa tributos ás galas illusorias do poder, mas que prefere reaffirmar a sua inquebrantavel coherencia com uma tradição de amizade e de confiança, que muito me toca o coração.

Esta é a hora, pois, em que as solicitações do sentimento impõem a manifestação veraz e sincera de consciencia, immune de convencionalismos ou de artificios, para proclamar bem alto os direitos inalienaveis da verdade, numa como declaração de principios em que se externa seu pensamento politico.

Encontro na direcção do Estado que me serviu de berço a figura daquelle mesmo governador que o Ceará encolheu em pleito inesquecivel pela multiplicidade dos episodios desenrolados, num vivo attestado da bravura moral e do civismo pugnaz do povo cearense.

Revestido, já agora, das funcções de Interventor Federal, o meu querido amigo prof. Menezes Pimentel é o mesmo claro e sereno espirito que me habituei a estimar através das labutas do magisterio, quando juntos partilhavamos dos mistéres professoraes em nossa já gloriosa Faculdade de Direito.

Depositario da confiança do presidente da Republica á testa dos negocios deste Estado, elle não arrefeceu jamais o seu zêlo pela causa publica e o seu profundo amôr á paz e á ordem de seu torrão natal.

Está, pois, na altura de desempenhar a pesada missão que a nova ordem de coisas criou para quantos têm actualmente, em nosso paiz, os difficeis encargos do poder.

HORA DA RENOVAÇÃO

Vivemos uma hora trepidante de renovação, em que o Brasil precisa revelar-se como uma fonte opulenta de energias moraes, capazes de operar o rejuvenescimento da Nação, livrando-a de processos politicos fementidos e de formulas governamentaes vasias de sentido.

Nessa ordem de idéas, a Carta Constitucional de 10 de novembro de 1937 attende perfeitamente ao ideal patriotico de revigoramento e de segurança da Patria, ao mesmo passo que é profunda e sabiamente democratica. — (A. C.).

Certo não concebia a Democracia á luz bruxoleante de concepções anachronicas, que valem como méras reminiscencias historicas.

Situa o regime democratico dentro da realidade actual do mundo, de vez que os systemas de governo estiveram sempre em funcção dos typos de civilização e de cultura, amoldando-se ás variadas physionomias sociaes dos povos e nacionalidades.

Não mais o conceito negativista do estado democratico obsoleto, que vivia como um policial zeloso, a comprazer-se em premunir o cidadão contra os ataques á sua liberdade.

A vida das nações passou a ter um conteúdo mais vasto e mais profundo, embora sem lhe alterar os valores eternos do espirito.

Longe de sopitar as actividades do poder, os novos regimes politicos dão á funcção executiva do Estado possibilidades extensas e complexas, embora lhes tracem com isso maiores deveres.

A Democracia tem, assim, que se armar de autoridade, de emprestar toda a força aos seus chefes e guias, para que se possam rasgar mais amplas clarciras ao destino das nacionalidades.

Não é mais o poder pelo goso do poder, mas, já agora, a funcção de mandar para construir e engrandecer as nações, o que impõe ao chefe do Estado um conjunto maior de obrigações e de actividades, fazendo-o não só depositario de um mandato politico, mas, sobretudo, um symbolo de energias sobrehumanas, uma quintescencia de valores, inteiramente devotados aos ideaes sacrosantos da Patria.

E' isso que dá ao chefe da Nação, como acontece com o preclaro presidente Getulio Vargas — brasileiro dos maiores e mais dignos entre quantos occuparam a curul presidencial — é isso que lhe dá um apoio inegualavel entre as massas populares, sagrando-o como revestido de um lidimo mandato eminentemente democratico e republicano, que se alicerça na confiança intensa e justa que elle desperta aos seus concidadãos.

No Ceará, felizmente, — experimento-o com prazer — o espirito do Estado Novo adaptou-se muito bem á elevação e ductilidade dos processos governamentaes de seu governador e actual interventor.

Sereno, livre de paixões de odios, pode elle imprimir á machina governativa um rythmo seguro de synchronização com a clarividente directriz do Governo Nacional.

Nesse sadio clima politico que o novo regime nos trouxe, liberto das polemicas e das disputas estereis com que o liberalismo mal compreendido extenuava a Nação — não ha logar para competições e malquerenças, para rivalidades pequeninas e caprichosas absorpções daninhas á collaboração de todos os homens de boa vontade.

O Brasil precisa que todos cooperem agora na obra de sua grandeza.

A LIÇÃO DO EVANGELHO

A lição eterna do Evangelho do Natal nunca foi tão opportuna como na hora de reconstrucção que o paiz atravessa.

Glorifiquemos a Deus, no omnipotente designio que tem dado á nossa patria o destino das civilizações felizes, em que os problemas sociaes da época contemporanea não têm a hispida agudeza das soluções dolorosas e cruentas.

Mas, estabeleçamos a paz para os homens de boa vontade, para todos os que, imbuidos de uma vontade leal e sincera, quizerem trazer o seu contingente de esforço desinteressado, a bem do progresso e do aperfeiçoamento politico-social da terra commum.

São esses os auspicios beneficos sob os quaes — estou certo — ha de sempre collocar-se o governo do Ceará, mercê da altaneira visão de seu interventor federal, meu dilecto amigo, professor Menezes Pimentel.

Firme nessa directriz, contará elle sempre com o apoio e a cooperação desvaliosa, mas leal e dedicada, que lhe emprestará o antigo companheiro de lutas porfiadas, para que juntos logremos contribuir com o nosso esforço para a felicidade do Ceará e do Brasil.

Esses os votos que formulo, convidando a todos os presentes a beber pela prosperidade e exito do actual governo do Ceará e pela felicidade pessoal do interventor e de seus secretarios.

Colhido por auto

O commerciario Francisco Antonio Barbosa, pardo, de 49 annos de idade, casado, residente á rua Alvaro Macedo n. 291, foi colhido por auto hontem na Parada do Lucas, tendo soffrido fractura da perna esquerda.

Victima de quéda na estação de Mauá

Quando procurava tomar o trem, hontem á noite, na estação Barão de Mauá, foi victima de uma queda, o operario José Cardoso, preto, de 38 annos de idade, residente á rua Raiz da Serra.

José Cardoso que recebeu fractura exposta no frontal e escoriações generalizadas foi soccorrido pela Assistencia e internado no H. P. S.

ALARCON FERNANDEZ

Encontra-se no Rio o periodista hespanhol, Cav. José Alarcon Fernandez, socio assistente do Instituto Historico e Geographico de São Paulo; membro correspondente do Instituto Historico do Amazonas e socio dos mais antigos da Associação de Imprensa Paulista.

O conhecido intellectual encontra-se empenhado numa activa campanha em pról da causa defendida pelo exercito do general Franco, tendo escripto uma série de artigos em "A Gazeta" de São Paulo, artigos esses que repercutiram na Hespanha nacionalista, tendo o proprio generalissimo Franco escripto uma carta, em agradecimento, ao combatente periodista.

O Cav. Alarcon Fernandez, que possue a ordem "Ao Merito", pretende demorar-se no Rio, pronunciando breve, num dos nossos salões, uma conferencia de combate ao communismo.

O Thesouro pagará hoje

Na Pagadoria do Thesouro Nacional serão pagas hoje as seguintes folhas do terceiro dia util:

Ministerio da Educação e Saude Publica — Internato e Externato Pedro II, Bibliotheca Nacional, Faculdade de Medicina, Faculdade de Direito, Instituto de Surdos-Mudos, Museu Historico Nacional, Faculdade de Odontologia, Escola Polytechnica e Hospital Psychiatrico.

Ministerio da Justiça — Casa de Detenção, Casa de Correcção, Archivo Nacional e Officiaes de Justiça.

Ministerio do Trabalho — Instituto Nacional de Technologia, Departamento Nacional do Povoamento e Conselho Nacional do Trabalho.

Ministerio da Agricultura — Instituto Geologico e Mineralogico, Serviço de Aguas, Instituto de Biologia Vegetal, Departamento Nacional de Producção Mineral, Escola Nacional de Agronomia, Escola Nacional de Veterinaria, Departamento Nacional de Producção Vegetal, Departamento Nacional de Producção Animal e Instituto de Biologia Animal, Serviço de Fomento e Defesa Sanitaria Animal e Serviço de Inspecção de Productos de Origem Animal.

Abertura de matriculas nas escolas primarias da Prefeitura

Acham-se abertas, a partir de hoje, dia 3, até o proximo dia doze do corrente, as matriculas nas escolas primarias do Districto Federal.

Os dias 4 e 5 destinam-se exclusivamente á confirmação das matriculas dos alumnos que se achavam matriculados em novembro de 1937; os dias 7, 8 e 9 á matricula dos alumnos novos da 1ª serie que não tenham ainda frequentado o systema escolar e os dias 11 e 12, á matricula de crianças que tenham interrompido o curso elementar em escola municipal e queiram á ella voltar este anno.

O novo chefe do gabinete do ministro da Marinha

O ministro da Marinha designou para servir como chefe do seu gabinete o capitão de mar e guerra Adalberto Landim, em substituição ao contra-almirante Guilherme Riecken, recentemente nomeado commandante da divisão de cruzadores.

Chegou o coronel João Pereira de Oliveira

Encontra-se nesta capital a chamado do ministro da Guerra, o cel. João Pereira de Oliveira, comte, do 2º B. C., presentemente estacionado em Pinheiros, Estado do Rio. O cel. João Pereira conferenciou demoradamente com aquelle titular.

Uma reunião de estudantes

Será realizada amanhã, ás 20 horas, importante reunião de todos os estudantes que integram a Universidade da Capital Federal.

Nessa reunião serão ventilados importantes assumptos de interesse da "Federação dos Estudantes".

Prompta a nova lei de immigração

O ANTE-PROJECTO SERA' ENTREGUE HOJE AO PRESIDENTE GETULIO VARGAS

A commissão especial, constituida de representantes de diversos ministerios e dirigida pelo presidente da Republica, para elaborar o ante-projecto da nova lei de immigração e expulsão de estrangeiros realizou, hontem, a sua ultima reunião, para dar redacção final ao ante-projecto, o qual será entregue, hoje, em Petropolis, ao presidente da Republica.

Uma recommendação sobre o consumo de gazolina na Aviação Militar

O director da Aviação Militar, em data de hontem, recommendou ás unidades administrativas parcimonia nas despesas com combustivel, principalmente no que se refere á gasolina de avião, dada a eventual diminuição este anno da verba respectiva, muito embora contra a expectativa da directoria. Cada unidade interessada fará a distribuição dos quantitativos em relação aos mezes de exercicio corrente de maneira a não faltar no fim do mesmo exercicio a substancia referida.

Para prestar depoimento sobre irregularidades que se teriam verificado no Entreposto da Pesca

O sr. Simpson Francisco Wanderley, empregado da Confederação Geral dos Pescadores do Brasil, está sendo chamado ao Serviço de Caça e Pesca, afim de, no prazo maximo de 8 dias prestar depoimento perante a Commissão de Inquerito sobre irregularidades que se teriam verificado no Entreposto Federal da Pesca, de cuja participação é accusado.

DESPERTE A BILIS DO SEU FIGADO

Sem Calomelanos—E Saltará da Cama Disposto Para Tudo

O figado deve derramar, diariamente, no estomago, um litro de bilis. Se a bilis não corre livremente, os alimentos não são digeridos e apodrecem. Os gazes incham o estomago. Sobrevem a prisão de ventre. Você sente-se abatido e como envenenado. Tudo é amargo a vida é um martyrio.

Sães, óleos mineraes, laxantes ou purgantes, de nada valem. Uma simples evacuação não tocará a causa. Nada ha como as famosas Pillulas CARTERS para o Figado, para uma acção certa. Fazem correr livremente esse litro de bilis, e você sente-se disposto para tudo. Não causam damno; são suaves e contudo são maravilhosas para fazer a bilis correr livremente. Peça as Pillulas CARTERS para o Figado. Não acceite imitações. Preço 3$000.

Será Reformado o Ministerio Publico Federal

O procurador geral da Republica dirige-se ao chefe da Nação

O sr. Gabriel Passos acaba de enviar ao presidente da Republica, o relatorio dos serviços do ministerio publico federal durante o anno passado.

O procurador geral da Republica encarece a necessidade de uma nova organização para o Ministerio Publico Federal, afim de acautelar os interesses da União.

O sr. Gabriel Passos, depois de innumeras considerações, manifesta-se favoravel á criação de novos orgãos de auxilio, porquanto o actual Ministerio Publico Federal é falho, mal articulado e defeituoso.

O procurador geral da Republica informa, logo após, que durante o anno de 1937, além das defesas oraes e do expediente da procuradoria proferiu 1.849 pareceres nos autos, em defesa dos interesses da União.

S. S. trata, a seguir, da questão das percentagens, informando que suggeriu a suppressão das percentagens e emolumentos em favor dos membros effectivos do Ministerio Publico, accrescentando então que, não sendo os promotores de justiça, escrivães e officiaes de justiça, funccionarios federaes é de justiça que se lhes attribua razoavel percentagem na arrecadação da divida, que effectivamente effectuou-se com o seu auxilio.

Finalmente, trata do quadro de funccionarios da secretaria da procuradoria, declarando que dada a sua exiguidade, torna-se impossivel a realização de varios serviços de grande utilidade, não obstante o zelo, a dedicação e a competencia dos actuaes funccionarios, chefiados pelo secretario, sr. Pedro Gusmão Jatahy, cuja cooperação s. s. diz que foi valiosa e digna da menção.

Encontra-se no Rio o dr. Mario Campos

Em carro especial ligado ao rapido mineiro, chegou, na segunda-feira, o dr. Mario Campos, director de Saude Publica do Estado de Minas.

O dr. Mario Campos, encontrava-se enfermo em Bello Horizonte e, de accordo com o parecer de seus medicos assistentes, veiu ao Rio para ser operado pelo professor Brandão Junior.

O dr. Mario Campos encontra-se internado no Hospital Allemão.

SABBADO

Vae estudar a organização do ensino veterinario na Argentina

O ministro da Agricultura designou o veterinario Thomaz da Rocha Lagoa para substituir o sr. Gustavo Dupont, na directoria da Escola Nacional de Veterinaria, durante o impedimento deste ultimo, que foi incumbido por s. ex. para fazer estudos, na Republica Argentina, sobre o ensino veterinario daquelle paiz.

CUIDADO! NÃO PEÇA sómente um PROPHYLATICO! PEÇA Um Paratex!

CARNAVAL QUE PASSOU

Sumptuoso, o Baile do Municipal -- O Desfile dos Prestitos -- Outras Notas

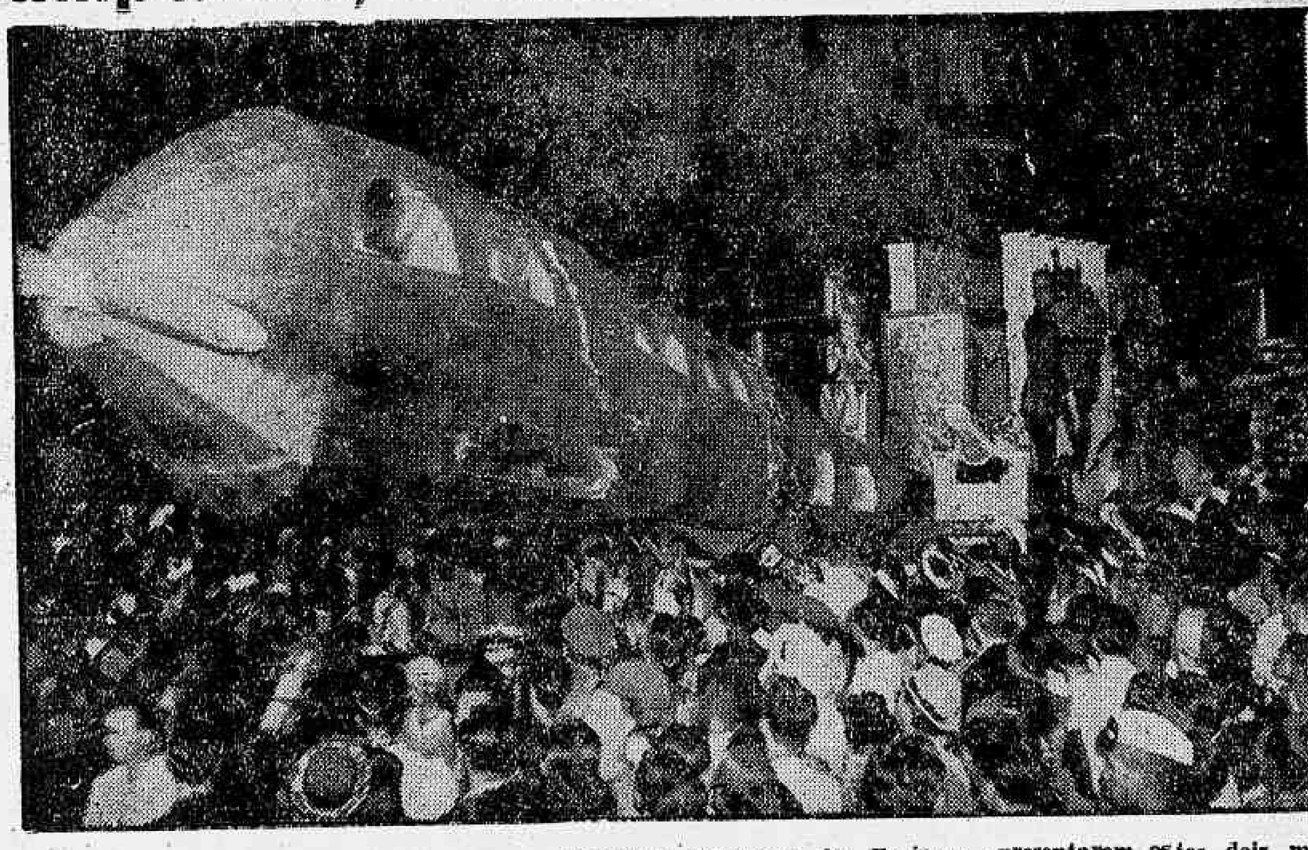

Pierrots e Congresso dos Fenianos apresentaram estes dois maravilhosos carros, que foram vivamente applau didos pelo povo

Tenentes do Diabo

Um grito unisono écoou por toda Avenida, ao surgir o prestito dos Tenentes.

Os destemidos "baetas", confirmando a fama de que são senhores — Reis da Orgia —, souberam arrancar da multidão innumeros e quentes applausos.

Prestito pequeno, mas de effeito deslumbrante, o cortejo da "Caverna" tinha montagem caprichosa, no detalhe e no conjunto.

O seu ingresso na Avenida deu-se com "batedores" ostentando as insignias do rubro-negro, acompanhados da commissão de frente.

AVE, TENENTES,

era o carro-chefe. Representava o carro da gloria, puxado por corceis arabes e guiado por Satan, conduzindo o pavilhão rubro-negro. O sequito das diavolinas formavam un conjunto de sentinellas, zelosas das glorias de sua bandeira.

Outra allegoria

"AURORA BOREAL"

mostrava una paisagem polar, com um meteoro luminoso.

"Pesadelo de um maestro", "Dansa dos Faunos" foram lindos motivos concebidos por Raul Deveza.

Forçoso, no emtanto, é se destacar que onde o novel artista se revelou, foi na confecção de

SYMPHONIA AZUL

Este carro constituiu uma criação original, de um colorido suave, fóra do olgar commum matizado na côr do céo, o que lhe proporcionava, graças ainda á illuminação profusa, um aspecto maravilhoso. O publico applaudiu com calor tão artistica concepção e assim se encerrou com chave de ouro o bello desfile dos Tenentes do Diabo.

Democraticos

Os democraticos quando do desfile de seu prestito, mais uma vez, tiveram a confirmação da popularidade de que são senhores.

E os applausos que estrugiram da multidão, de sobejo, patentearam quão agradavel ao publico, foi o trabalho de Lazary e Modestino Kanto.

Arte, luxo, explendor e engenho continha o prestito dos queridos "carapicús" que tinha como carro-chefe

"PRELIO DE VENUS"

Pela abundancia de espelhos e luzes, realçando a graça das numerosas figuras femininas que o animavam, o carro-chefe dos "carapicús" assume explendido effeito.

Seguia-se-lhe

"A' SOMBRA DOS INAJA'S"

E' um motivo nosso, apresentado com gosto. Sobas palmeiras (inajás), algumas morenas nativas se embalam em rêdes coloridas, num conjunto lindamente decorativo.

"FESTA DOS PERFUMES"

era o terceiro carro. Grandes mãos esguias apuram, das flores em massa, o aroma que se transfigura, ao alto, em figuras risonhas de mulher.

De effeito tambem, surpreendente foi

"FAGULHAS ALLUCINANTES"

Um globo de mil reflexos, espalha, na atmosphera animada de perfis femininos,, as scintillações dos reflectores coloridos que o circumdam. E' a festa da luz, seguindo á dos perfumes, na noite cheia de applausos, de canções e refulgencias.

Por ultimo, encerrando o cortejo, mais uma linda concepção dos consagrados artistas Lazary e Kanto, intitulada

"CARAVANA DE EROS

São mulheres, mulheres amorosas que seguem, sobre o dôrso dos camellos tardos, a marcha da sua inquietação sentimental, no rumo... de uma realidade bonita?... de uma miragem fascinante e perigosa!...

Estes os carros onde o pavilhão alvi-negro, altivo e sobranceiro, recebeu novos louros na terça-feira de Carnaval.

Intercalando, notavam-se quatro criticas opportunissimas.

Congresso dos Fenianos

Publio Marroig architectou e confeccionou o prestito dos senadores.

"Prendas de Mulher" foi o thema concebido pelo veterano Marroig, cuja pratica na feição dos carros lhe mereceu fartos applausos.

O "abre-alas", fartamente illuminado, trazia o escudo da "Velha Guarda", em meio de ricas "corbeilles".

Acompanhava-o a commissão de frente, ostentando montaria á ingleza.

"Rendas e Bordados", carro que media 40 metros de extensão, possuia engenho e machinaria perfeitos.

"Accumulações" foi a primeira critica que obteve fartas acclamações da multidão.

"As plumas", "Perfumes" e "Braço Forte" antecediam o arrojo com que Marroig se houve em

"AS JOIAS"

Pedras rubras, verdes, brilhantes, surgindo das entranhas da terra brasileira. E' o motivo deste carro dos congressistas. Foi bem realizada essa concepção, que se salientou pelo luxo e pela illuminação artistica. "As Flores", tambem estava magnifico. Bem pintado e melhor executado.

Fechava o prestito uma critica:

"AQUILLO QUE ELLAS MAIS ADORAM",

resumindo-se em s. ex. o Homem, "prenda" sempre esperada...

Pierrots da Caverna

Confiados em Emilio Casalegno, os Pierrots da Caverna concorreram ao desfile dos grandes.

Prestito pequeno, mas interessante, o pessoal do "Moinho" recebeu tambem fartas acclamações.

"Estado Novo" foi a obra de Casalegno que, demonstrando engenho, concepção e esforço, deu aos "Pierrots" um prestito pequeno, mas vistoso.

Os seus carros tinham a seguinte ordem:

1º carro — Alegorico — "O Estado Novo" — Carro-chefe de cincoenta metros de comprimento.

2º carro (critica) — "Os Ratos Verdes" — Interessante critica de momentosa finalidade.

3º carro — "O Pavilhão Tricolor" — Era uma limousine aberta, moderno Packard, modelo de 1938, conduzindo o pavilhão do Club Pierrots da Caverna.

A nota mais original e que, por essa razão, maior interesse suscitou foi a da allegoria sertaneja. A' porta de sua casa de sapê um caboclo toca violão. Ha no céo um luar de prata tão lindo como o que inspirou o poema de Catullo Cearense, de onde foi aproveitado o assum-

(Conclue na 4ª pagina)

ESCOLA DE SAMBA MIMOSO DE QUINTINO

Dentre as visitas que recebemos no triduo da Folia, destacamos a da E. S. Mimoso de Quintino que, antes [illegible] em funcção a objectiva de nosso photographo, alegrou nossa redacção com [illegible] e [illegible].

Preceitos racionaes

Até a medicina caseira soffreu, ultimamente, modificação sensivel nos seus processos. Já não mais se praticam os abusos de dar um purgativo, de praticar uma sangria ou de applicar um sinapismo a todo proposito, como se fazia outróra. Tanto o purgativo, a sangria, como o sinapismo, continuam, por certo, preconizados pela medicina, mas nos casos de indicação e não como panacéa. Muita gente soffreu e morreu por se submetter ao velho preceito: "primeiro purgar, depois sangrar". A medicina de hoje obedece a preceitos racionaes. Não se propina sangria nem purgativo, senão excepcionalmente. Em relação ás perturbações intestinaes communs, por exemplo, a primeira coisa a fazer é o regime hydrico durante algumas horas. Para combater as dejecções liquidas, cheias de muco, obtém-se rapidos resultados com os comprimidos de Eldoformio da Casa Bayer, que, em pouco tempo, regularizam completamente as funcções intestinaes, normalizando as dejecções.

Amanhã Estréa de

Miss Tamara

A mais celebre trapesista do mundo no grande programma de attracções do

CASINO ATLANTICO

Carnaval Que Passou

(Conclusão da 3ª pagina)

pto. O caboclo toca, esquecido de tudo, da propria vida, que o luar é bonito e suavisa a sua existencia repousada na noite tranquilla.

"Bonbonnière", carro onde se via ternura e bom gosto, precedia a critica

ESTADO NOVO

lembrava que os nossos tempos são como os da Revolução Franceza, em que o governo teve que instituir até a guilhotina. Em todos os carros o serviço de luz era perfeito, dando extraordinario realce ás pinturas.

Club dos Fenianos

Os "gatos" devem estar radiantes com a obra de Manoel Faria, autor do prestito dos Fenianos.

A harmonia dos seus desenhos e a combinação de suas tintas emprestaram um effeito maravilhoso ao cortejo que se intitulava

DO OLYMPO A' CIDADE MARAVILHOSA

O carro-chefe symbolizando o Carnaval do Olympo entre deuses até os seus grandes dias na Cidade Maravilhosa apresentava magnifico effeito de luz, sendo, tambem, de salientar os jogos de rotação do carro das estatuas que de baixo, illuminadas, pareciam em festa.

Trajando culote de séda azul e "dinner-jacket" de ouro lavrado, acompanhava-o a commissão de frente. "Abaixo as grades", "Origem do Imperio do Sol Nascente", "Ilha de Marajah", intercalados pelos carros de critica "Pra burro nada" e "Quem tinha razão", vinham em uma sequencia de luzes e musica.

Mas, onde os Fenianos mereceram os maiores applausos, foi por occasião da passagem de seu carro intitulado

ESTADO NOVO

Era um retrato do Brasil de 38, defendido por um sentimento unico de unidade nas classes armadas. O prestito fechava, em seguida, com a critica de "Aurora Boreal", em que se caricaturava com muito espirito a tempestade magnetica muitos dias annunciada e que, afinal, se limitou a simples promessas de chuvas.

As marchas e sambas victoriosas

MARCHAS — 1º logar, "As Pastorinhas"; 2º, "Quando canta o gallo"; 3º, "Ali-Babá".

SAMBAS — 1º logar, "Juro"; 2º, "Sorrir"; 3º, "Camisa Listada".

Este é o resultado proclamado pelo 2º Jury.

Causou estranheza, no emtanto, não ter comparecido ainda desta vez, o presidente da Commissão Julgadora. A se dar credito ás boas intenções do Jury, é de se esperar nova annullação pois a razão existente para o cancellamento da classificação anterior, ainda desta vez, se fez sentir.

Haverá o criterio de dois pesos e duas medidas?...

CARNAVAL NA PRAÇA 11 DE JUNHO

O tradicional recanto do carnaval da cidade, viveu tres dias plenos de alegria, o local da antiga escola Benjamin Constant agora demolida pela Prefeitura, foi aproveitado para um campo recreativo. Havia nesse logar dois coretos armados. As dansas, estiveram animadissimas. Uma multidão incalculavel de foliões não deu tréguas á tristeza, movimentando-se ruidosamente, ao som de bandas de musica. E o local tradicional da praça 11 de Junho, venceu, ainda este anno, numa consagração verdadeiramente popular.

BLOCO "SEU" CONDUCTOR TI-TIM

O pessoal folião que promove, todos os annos, a batalha de confetti no bonde de Ramos veiu terça-feira á nossa redacção fazer uma visita ao DIARIO CARIOCA.

Do bloco fazia parte a graciosa menina Noemia Guimarães, rainha das batalhas do referido bonde e tambem a Alba Canther princeza.

Infezaram o "time" cantando marchas e sambas nos poucos minutos que aqui estiveram.

GRUPO DO "GENTIL CLUB"

Em evoluções que bem demonstram a fibra de que são dotados, os foliões do Gentil Club fizeram hontem, sua passeata.

Frente á nossa redacção, com um grupo numerosissimo e harmonioso, a turma do Gentil Club cantou diversos sambas e marchas, continuando depois sua "Jornada" pelas ruas da cidade.

Carolla, Rapadura, Gaucho e Mathias, mãos dadas ao João e Adhemar chefiaram o alegre grupo.

LORD CLUB

A turma da rua do Rezende, numa demonstração da sua pujança na Folia do Carnaval que passou, compareceu em peso, em visita ao DIARIO CARIOCA, na tarde de terça-feira.

Em frente a nossa redacção a rapaziada alegre do "Lord Club", executou diversos numeros e nos deu uma prova da excellencia dos bailados das suas diabolicas e irresistiveis beldades.

Quer pela organização acima de qualquer critica, quer pela harmonia de conjunto, a turma do "Lord Club", constituiu uma das notas mais chics do carnaval de 1938.

O CARNAVAL DOS BLOCOS, RANCHOS E ESCOLAS DE SAMBA EM BOMSUCCESSO

Bomsuccesso, o populoso suburbio da Leopoldina, tambem teve um carnaval animadissimo. Os vehiculos desciam da Penha, para baixo, superlotados. Nos dias do carnaval teve logar o desfile dos blocos, ranchos e escolas de samba, carnavalescos, conjuntos localizados naquelle suburbio. E desde as 18 horas, o movimento augmentava a proporção do tempo. Pelas 23 horas, então, Bomsuccesso era uma colmeia humana. Num coreto da praça das Nações, durante os quatro dias, tocou uma banda de musica.

"CASA DO SARGENTO"

Confirmando os successos anteriores, o baile de terça-feira da "Casa do Sargento", excedeu a todas as espectactivas quer no ponto de vista de occorrencia, quer no ponto de vista de ordem e elegancia.

Destarte o baile de despedida da tradicional sociedade da praça Tiradentes, a Momo, constituiu a mais estrondosa victoria da organização que obedece a direcção operosa do sargento Costa.

Ao finalizar o grande "pagode" o sr. Pedro Loque proferiu algumas palavras enaltecendo o feito da sua actual directoria que não mede esforços para que a "Casa do Sargento" seja a mais lidima expressão da laboriosa classe que representa. Em agradecimento usou da palavra d. Dora Thereza Lima, a directora-benemerita do Departamento Feminino, a quem muito deve, pela tenacidade, áquella novel sociedade.

O BAILE DO THEATRO MUNICIPAL

Resultado do concurso das fantasias

A commissão julgadora das fantasias no baile do Theatro Municipal concedeu os premios annunciados ás seguintes pessoas:

Senhorinha Heloisa Helena de Almeida Gama — "Princeza de Kapurtala"; senhora Gilda de Abreu, "Baiadera"; senhora Emilio Giannini, "Musulmana"; sra. Marcos Carneiro de Mendonça, "Beduino"; senhorinha Iná Kó, "Princeza Turca".

O CARNAVAL NA CENTRAL DO BRASIL

Durante os tres dias de carnaval, o movimento de trens na Central do Brasil correu sem anormalidade, não se registando nenhum accidente. A Estrada augmentou o numero de electricos e fez parada de Cascadura a Bangú e Nova Iguassú, afim de attender á população de todos os suburbios que se destinasse ao centro ou a qualquer estação.

Os chefes responsaveis pelo trafego estiveram a postos, tomando todas as medidas pela permanente regularização dos serviços.

Na estação de D. Pedro II, o agente Bittencourt de Sá esteve á testa das funcções a seu cargo, de modo a que tudo corresse, como correu, normalmente.

Por sua vez, os milhares de foliões que viajaram nos electricos não deram muito trabalho ao Serviço de Investigação, que apesar disso esteve sempre vigilante e attento.

Assim, durante os tres dias de Momo, tudo correu bem na Central do Brasil.

IRREPREENSIVEL O SERVIÇO DE POLICIAMENTO NOS DIAS DE CARNAVAL

O policiamento da cidade esteve, este anno, irrepreensivel, graças á acção intelligente dos dirigentes dos diversos serviços. De um modo geral em todos os sectores notava-se da parte dos policiaes a preoccupação unica de bem attender ás ordens recebidas, executando-as a rigor, sem deixar de manter para o publico a mais absoluta urbanidade.

Muito concorreu para o exito do policiamento, neste Carnaval, a esplendida orientação adoptada pelo dr. Fausto Barreto, inspector geral do trafego, fazendo com que os seus auxiliares estabelecessem em toda parte, tanto nos pontos mais movimentados como nos bairros um serviço de distribuição de vehiculos intelligente, evitando a balburdia dos annos anteriores.

Quem tomava um bond, um omnibus ou um auto encontrava admiravel facilidade de accesso aos pontos a que se destinava, bemdizendo as providencias tomadas pela policia.

Relativamente á movimentação dos prestitos dos grandes clubs, então, o trabalho foi o mais perfeito que se podia desejar. O commissario Zildo José Jorge, chefe da secção de diversões da 2ª Delegacia Auxiliar, dirigiu, em pessoa, num "side-car" esse importante serviço, tendo, de inicio feito comprehender aos directores dessas sociedades que, attingida a meia noite, nenhum carro poderia mais transitar. O resultado dessa recommendação foi o que se viu: jamais o carioca se recolheu tão cedo a penates, após ver desfilar em todo o seu percurso os grandes prestitos.

A Policia Municipal, tambem dirigida pelo sr. Lourenço Méga, todos os sub-inspectores, delegados e commissarios, prestou relevantes serviços á população durante os dias de carnaval. Em toda parte da cidade a Policia Municipal esteve a postos, mantendo a ordem e attenta na vigilancia dos haveres da população.

NO BAR ALPINO

Transcorreram sem alteração da ordem os festejos carnavalescos no Bar Alpino, durante os dias de carnaval, graças ao investigador n. 693 e o guarda-civil n. 209, ali destacados, pelo seu modo correcto de agir muito concorreram para esse resultado.

Tres magnificos carros que conseguiram para os Democraticos, Tenentes e Fenianos, as palmas da massa que assistia ao desfile

Dr. Water B. Moreira
Molestias de utero, ovarios, partos e operações
RES.: FERREIRA DE ANDRADE, 12 — Tel. 29-2460
CONS.: ARCHIAS CORDEIRO n. 198-sob.

Bebam CAFE' GLOBO O melhor e o mais saboroso
BOM ATE' A ULTIMA GOTTA!!!
Guardem as capas que têm valor.

REGINA HOTEL
Flamengo, proximo aos banhos de mar, rua Ferreira Vianna 29, telephone e agua corrente em todos os aposentos, appartamentos com banho proprio, modernas installações de banho de duchas, bem montado salão de barbeiro e orchestra diaria. Preços modicos. Endereço telegraphico:
REGINA. TELEPHONE: 23-3752

Vinte Mil Voluntarios Serão Retirados da Hespanha

LONDRES, 2 — Os Soviets aceitaram o total de 20.000 voluntarios a serem retirados da Hespanha, segundo proposto pela formula britannica, mas da facção que dispõe de menor numero de combatentes estrangeiros, obrigando assim a ser feita uma retirada proporcional da parte que dispõe de maior numero.

Acredita-se que a Italia apoia a proposta allemã, a qual suggere um repatriamento em menor numero, possivelmente 8.000 a 10.000 homens. — (U. P.).

Setenta e tres milhões e quinhentas mil libras esterlinas

LONDRES, 2 — A previsão orçamentaria de verbas para as forças aereas da Grã Bretanha em 1938 ascende a 73.500.000 libras esterlinas, havendo um augmento liquido de 17 milhões de libras sobre o orçamento do anno anterior. — (U. P.).

A General Electric inaugurará mais uma possante transmissora

Conforme informações que acabam de nos ser transmittidas, a estação de ondas curtas pertencente e construida pela General Electric, a grande organizadora industrial e pioneira do radio, inaugurará em Schenectady, amanhã, 4 do corrente, ás 22 horas, hora do Rio, mais uma frequencia de irradiações. Prestando uma singular homenagem ao Brasil, novo canal será inaugurado com um programma especial, brasileiro, falado em portuguez. A nova frequencia está localizada em 9.550 kilocyclos. Desejosa de homenagear os seus amigos e radio-ouvintes do Brasil, a General Electric informa que futuramente essa estação transmittirá diariamente um programma brasileiro, falado em portuguez. Estão assim de parabens os nossos radio-ouvintes, pois, a par da excellencia dos programmas irradiados pelas estações da General Electric os programmas brasileiros que se annunciam vêm evidenciar o carinho e a sympathia que os nossos radio-ouvintes inspiram á grande e sympathica organização mundial.

Dr. José de Albuquerquè
Affecções sexuaes masculinas venereas ou não. Tratamento da
IMPOTENCIA EM MOÇO
R. DO ROSARIO, 172. De 1 ás 6

Casa Guiomar
CALÇADO "DADO"
FOI, E' E SERA' A MAIS BARATEIRA DO BRASIL
LANÇA NO MERCADO NOVIDADES DE SUA CREAÇÃO

38$ Chics e finos sapatos em superior pellica fôsca, preta ou marron, com lindo plissé na gaspea, o mesmo modelo em naco branco lavavel, salto Luiz XV alto

Modernos e finos sapatos em superior pellica preta fôsca, forma quadrada e com lindo cordão no peito do pé.
O mesmo modelo em naco branco lavavel ou em branco e marron, e em branco e preto.
De 28 a 32 — 28$.
De 33 a 38 — 30$

Elegantes e fortes alpercatas em naco branco lavavel ou todo em pellica envernizada preta, com furos na gaspea e com lindo trançado no centro e fivelinha do lado
De 18 a 26 — 16$.
De 27 a 32 — 18$.
Remettem-se gratis catalogos illustrados.
Porte: sapatos 2$000.
alpercatas. 1$500
JULIO N. DE SOUZA & Cia
Avenida Passos, 120 — Rio
Telephone: 43-4424

Lord Halifax Conferenciou Com o Ex-Imperador Haile Selassie

HAILE SELASSIE

LONDRES, 2 — Lord Halifax conferenciou hoje no Foreign Office com o ex-imperador Haile Selassie, a pedido deste. Soube-se que durante a conferencia foi discutida a attitude britannica relativamente á Ethiopia, nas negociações com a Italia. — (U. P.)

JUVENTUDE ALEXANDRE Para os CABELLOS

Neville Chamberlain annuncia um "livro branco" sobre a defesa nacional

LONDRES, 2 — O sr. Neville Chamberlain annunciou hontem na Camara dos Communs que será publicado hoje, á tarde um "Livro Branco" sobre a defesa nacional. — (U. P.).

si...
seu barbeiro é um bom barbeiro, peça-lhe uma applicação de OLEO DE LIMA, que fixa o penteado e combate a quéda do cabello.

Animado o carnaval em Lisboa

LISBOA, 2 — Ao contrario dos annos anteriores, o carnaval de 1938 em Lisboa decorreu com grande animação, divertindo-se o povo alegremente. No corso desta capital tomaram parte mais de mil automoveis, estando a maioria dos carros artisticamente ornamentados.

Em Coimbra e no Porto os festejos carnavalescos tiveram egualmente grande animação. — (U. P.).

Approvado por acclamação

PARIS, 2 — O Senado approvou o projecto relativo ao codigo do trabalho, por acclamação. O projecto segue para a Camara dos Deputados. — (U. P.).

A celebre trapesista Miss Tamara que estreará amanhã no Casino Atlantico

As Forças Japonezas Occuparam a Cidade de Thao-Hsien

Violentos combates na região sudoeste da provincia de Shantung

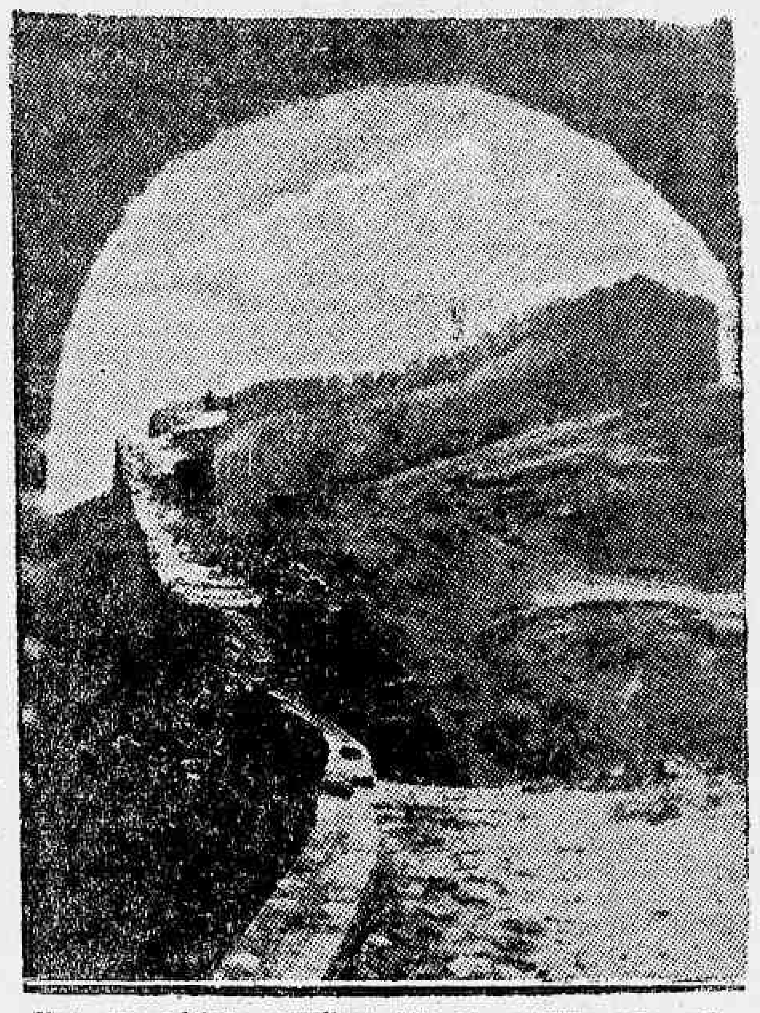

Uma das celebres muralhas chinezas, vencidas pelos soldados do Mikado

SHANGHAI, 1 — As forças japonezas occuparam a cidade de Thao-Hsien, séde provisoria do governo provincial de Shantung. — (U. P.).

SHANGHAI, 1 — Noticias de Hankow confirmam que estão sendo travados violentos combates na região sudoéste da provincia de Shantung.

Uma columna japoneza, composta de 6.000 homens e 40 taks, completou a occupação de Chia-Hiang. — (U. P.).

COMPLETAMENTE CERCADA A COLUMNA DE 10.000 HOMENS DO GENERAL FU-THO-YI

SHANGHAI, 1 — A agencia "Domei" informa que uma força chineza, composta de 10.000 homens, sob o commando do general Fu Tho-Yi, antigo presidente do governo provincial de Sui-Yuan, acha-se completamente cercada por tropas japonezas a oéste de Lin-Shih. — (U. P.).

GRAVES DESORDENS EM KOBE

SHANGHAI, 1 — O jornal chinez "Ta-Kung-Pao" que se publica em Hankown, annuncia que estalaram graves desordens em Kobe no Japão, dizendo que houve 37 mortos e 40 feridos, quando a policia abriu fogo contra o povo no momento em que estavam sendo feitas manifestações para impedir o embarque de um contingente de 6.000 japonezes para a China.

Estas noticias são desmentidas por Tokio que as classifica de "absurda propaganda chineza." — (U. P.).

QUER UM BRINDE?

Tome uma assignatura annual deste jornal por intermedio da "Eclectica", Av Rio Branco, 137-1.º andar e receberá um interessante e valioso brinde.
Peça á Eclectica a lista dos brindes e dos jornaes e revistas do Brasil.

Não perca tempo! Dê hoje mesmo ao seu filho

Tonico de Calcio Ferro Fosforado

Vae auxiliar o seu desenvolvimento. Combater-lhe a anemia Nutrir-lhe os ossos. Facilitar-lhe a dentição. E' uma preparação de DE FARIA & CIA.

RUA DE SÃO JOSE', 74 — RIO DE JANEIRO
Filial: RUA ARCHIAS CORDEIRO, 249 — MEYER

A Vulnerabilidade da Grã Bretanha Contra Ataques Aereos Preoccupa o Ministerio do Ar

Uma vista de Londres

LONDRES, 2 — O memorandum do Ministerio do Ar, que acompanha a previsão orçamentaria para 1938 reflecte a preoccupação pela vulnerabilidade da Grã Bretanha contra ataques aereos e declara que o programma de incremento da defesa nacional occupa inevitavelmente uma posição de magna importancia. — (U. P.)

Sentenciado a 7 mezes de prisão o pastor Niemoeller

BERLIM, 2 (Urgente). — O pastor Niemoeller foi sentenciado a sete mezes de prisão numa fortaleza e condemnado a pagar multa de quinhentos marcos.

A pena considera-se cumprida uma vez que esteve preso durante egual periodo aguardando julgamento. — (U. P.).

POSTO EM LIBERDADE NIEMOELLER?

BERLIM, 2 (Urgente). — Noticia-se que o pastor Niemoeller foi posto em liberdade, pretendendo partir immediatamente em goso de férias. Não houve, entretanto, confirmação official desta ultima noticia. — (U. P.).

Estabelecido um novo record Sul-Americano de plantadores

BUENOS AIRES, 2 — Em Merlo foi estabelecido um novo record sul-americano de planadores, por dois membros do Club Albatros de Planadores, os quaes permaneceram no ar durante quatro horas e meia. Os registos barographicos serão enviados á Associação Internacional de Aviação. — (U. P.).

VENCER!

E' indispensavel preparar os meninos para que sejam mais tarde HOMENS FORTES, ACTIVOS, ROBUSTOS
VENCEDORES NA VIDA
O Anemico definha, estaciona, será sempre
UM VENCIDO
IODOLINO DE ORH
desenvolve o organismo, fortifica os ossos, auxilia o crescimento fortalece, nutre, engorda e PRODUZ A VITALIDADE necessaria á vida activa de nossos dias
O IODOLINO desenvolve extraordinariamente o appetite.

Os Encarniçados Combates Que Caracterizaram As Operações Para a Reconquista de Teruel

FRONTEIRA FRANCO-HESPANHOLA, 2 (Harrison Laroche, correspondente da United Press). — Os encarniçados combates que caracterizaram as operações que resultaram na conquista de Teruel pelas forças nacionalistas são seguidos agora por um periodo de calma geral em todas as frentes.

Pela primeira vez desde o inicio das hostilidades, as autoridades governistas não publicaram o communicado de guerra de hontem á tarde, ao passo que ao longo da fronteira nota-se uma grande escassez de informações acerca dos movimentos das tropas nacionalistas.

Comquanto existam numerosas e diversas opiniões, prevalece a de que uma das razões dessa calma é a de que ambas as facções esgotaram munições e reservas e que pequena actividade de natureza decisiva poderá ser verificada emquanto as fabricas de material bellico não fornecerem o sufficiente para fazer face ás grandes exigencias.

Neste particular, entretanto, os nacionalistas mostram-se extremamente optimistas, tendo Salamanca publicado recentemente uma declaração emanada do generalissimo e segundo a qual as industrias bellicas se acham perfeitamente organizadas no territorio franquista e são capazes de fornecer todo o material necessario nas operações sem que se torne imperioso recorrer a importações.

Acredita-se que as operações em torno de Teruel excederam ás expectativas dos nacionalistas, de sorte que foram compellidos a empregar mais largamente a artilharia e a aviação, em proporções até então nunca exigidas.

Desde a manhã de hoje que foram postas em pratica, ao longo da fronteira nacionalista com a França, severissimas medidas de fiscalização que têm por fim reprimir as actividades das organizações de espionagem.

As fontes nacionalistas dizem que nas provincias septentrionaes da Hespanha circulam numerosos agentes secretos governistas e que a despeito de todos os esforços não foi possivel até o momento deitar a mão aos chefes desses agentes.

Entretanto, estas medidas visam tambem outras classes de pessoas, isto é, os aristocratas e abastados negociantes que vivem na França, ao longo da fronteira, e que se recusaram a regressar á Hespanha Nacionalista. Grande numero destes refugiados que fugiram por via das hostilidades e têm grandes interesses em sua patria, entregaram esses interesses aos cuidados de agentes que viajam livremente entre a França e Hespanha. As medidas postas em vigor tornam extremamente difficil a passagem desses agentes. As autoridades nacionalistas esperam que o seu rigor force aquelles refugiados a regressarem á Hespanha para ali despenderem seu dinheiro, ao invés de o fazerem na França.

Através de toda a região de Teruel o serviço secreto nacionalista procura activamente o conhecido chefe vermelho El Campesino. Foram varejadas até agora, sem resultado, todas as cavernas e adegas. Continuam os rumores de que El Campesino acha-se occulto em Teruel. Entretanto, um dos milicianos da Brigada Campesino, capturado hontem, disse aos nacionalistas que seu chefe fôra morto no momento em que atravessava o Rio Turia. Não obstante, os nacionalistas estão convencidos de que o miliciano não falou a verdade, razão pela qual proseguem activamente em suas pesquisas.

Os nacionalistas informam que na manhã de hoje, em Villaster, foi apprehendido um importante deposito de viveres dos governistas, no qual entre outros productos existiam mais de cem vagons de trigo.

UMA ESQUADRILHA DE TRIMOTORES NACIONALISTAS DESTRUIU ALGUMAS LINHAS DE FORTIFICAÇÕES GOVERNISTAS AO SUL E LESTE DE HUESCA

Uma das principaes ruas de Teruel, após o bombardeio soffrido durante varios dias

SARAGOÇA, 2 — Uma esquadrilha de trimotores nacionalistas destruiu algumas linhas de fortificações governistas a sul e leste de Huesca.

No sector de Teruel, ambos os exercitos continuam a estabelecer novas posições. Os nacionalistas dominam todas as estradas que conduzem a Teruel, assim como controlam todo o trafego dos governistas a nordeste, leste e sul da cidade. — (U. P.).

NOVAMENTE FECHADA A FRONTEIRA FRANCO-HESPANHOLA

HENDAYA, 2 — As autoridades hespanholas em Irun annunciaram ter sido novamente fechada a fronteira franco-hespanhola. Somente viajantes munidos de autorização especial de Salamanca poderão atravessar a fronteira, pelo territorio nacionalista. — (U. P.).

TOSSE-BRONCHITES
PHYMATOSAN
CURA E FORTALECE

Confessam-se culpados

MOSCOU, 2 — Vinte accusados confessam-se culpados, emquanto um nega as accusações que pesam sobre elles, de terem tramado, esperando auxilio armado de potencias estrangeiras, desaggregar a União dos Soviets.

Informa-se que as accusações foram provadas não somente pelas investigações, mas tambem durante outros julgamentos como os de Tukhachebsky e Mdivani. — (U. P.).

O general Pershing acha-se no periodo critico da enfermidade

TUCSON, 2 — O general Pershing entrou pela madrugada no periodo critico da enfermidade. Os medicos informaram que as proximas sete horas determinarão se elle poderá sobreviver e accrescentaram que se forem accentuadas as melhoras elle estará salvo. — (U. P.).

Não se espante!

Não ha mais cabellos rebeldes. E' só procurar o preparado "ALISANTE" que alisa qualquer cabello
Vidro 5$000, pelo Correio 6$500. Na Perfumaria "A GARRAFA GRANDE", Rua Uruguayana 66 — Rio

THEATRO CARLOS GOMES
Empresa Paschoal Segreto
— Ph. 22-7581 —
AMANHA — AMANHA
A's 8 e 10 horas — duas sessões
Estréa de
PROCOPIO
e sua victoriosa Companhia!
Inicio da sensacional temporada do riso, com a peça
As Tres Helenas
ORIGINAL DE ARMANDO MOOCK, EM 3 ACTOS, ADAPTADA POR HUMBERTO CUNHA
Notavel criação comica de
PROCOPIO
Poltrona, 5$000 (sello a cargo do publico)
SABBADO — "Matinée" ás 16 horas — Preços do costume

O general J. J. de Andrade deixará a Aviação Militar no proximo sabbado

O CEL. DUNCAN DE LIMA ASSUMIRA' INTERINAMENTE

O general de divisão José Joaquim de Andrade, recentemente nomeado commandante da 3ª Região Militar e guarnição do Estado do Rio Grande do Sul deixará no proximo sabbado, pela manhã, o cargo de director geral da Aviação Militar, passando-o, interinamente, ao coronel Gervasio Duncan de Lima Rodrigues, chefe de uma das divisões dessa directoria. O cel. Duncan permanecerá no cargo até a conclusão das férias em cujo gozo se acha o seu collega Amilcar Velloso Pederneiras, mais antigo de posto do que esse official.

O general Andrade deverá partir para o Rio Grande do Sul dentro do mais curto praso, segundo nos foi dado saber.

Preso quando pretendia emigrar clandestinamente para o Brasil

LISBOA, 2 — Foi detido a bordo do vapor brasileiro "Siqueira Campos", quando pretendia emigrar clandestinamente para o Brasil o individuo José Pinheiro. Este declarou á policia que dois tripulantes do "Siqueira Campos" foram seus cumplices, tendo recebido 300 escudos e objectos de ouro, compromettendo-se José Pinheiro a entregar-lhes mil escudos quando desembarcasse no Rio de Janeiro. — (U. P.).

LEON TROTZKY ACCUSADO

TROTZKY

MOSCOU, 2 — Urgente — No decorrer dos trabalhos do Supremo Tribunal Marcial, Leon Trotzky foi accusado de manter ligações com a policia secreta allemã desde 1921 e com o "Intelligence Service" da Grã Bretanha desde 1926 — (U. P.)

A America e a Corrida Armamentista

A corrida armamentista continúa desabalada. As chamadas grandes potencias não perdem mais um momento. Dia a dia, ellas augmentam as suas reservas bellicas e reforçam os creditos para acquisição de material de guerra. Telegrammas de hontem annunciam que os peritos navaes da França e da Grã Bretanha, depois de conferenciar no "Foreign Office", concordaram com a construcção de maiores couraçados, se o Japão persistir em manter-se em silencio sobre os seus planos. Alguns peritos ainda alimentam esperanças — adeantam os telegrammas — de que o Japão forneça as garantias precisas, afim de impedir que as potencias se envolvem na maior corrida armamentista da historia.

O panorama universal é, assim, de inquietações. Os exemplos dolorosos da guerra de 1914 não serviram para os homens. As desgraças que ella trouxe, a miseria que espalhou, não despertaram no coração da humanidade o sentimento de solidariedade, o horror pela morte, pelo sacrificio inglorio das multidões alistadas nos exercitos.

* * *

Espiritos illuminados como Briand e Henderson, transformados em verdadeiros apostolos da paz humana, perderam o seu tempo em lutar pelo idealismo da confraternização dos povos. A campanha que moveram pelo desarmamento das nações foi inutil. As conferencias internacionaes que se reuniram em Genebra não passaram de pomposo passatempo.

Nenhuma nação quiz ceder. Pontos de vista respeitaveis para ellas serviram de empecilhos e obstaculos insuperaveis á concretização do ideal generoso, que viria pôr um termo — pelo menos abrir uma trégoa — ás ambições desmedidas e ás manifestações de odios seculares que separam tantos povos.

* * *

Ante esse panorama desolador, nós da America não podemos, nem devemos ficar impassiveis, de braços cruzados, á espera que Deus nos ampare. O momento historico do mundo, cheio de incertezas e apprehensões, está nos mostrando o caminho a seguir. O indifferentismo significaria o suicidio.

Os povos do continente americano sabem que são donos do maior celleiro de materias primas de todo o mundo. E' pois natural que muitos olhos estejam voltados para elles. Dirão os optimistas que não nos defrontamos com perigo algum de servirmos de alvo á ganancia de conquistadores. A historia, entretanto, está cheia de lições amargas, das quaes nunca nos devemos esquecer.

A nossa politica internacional, dentro das fronteiras do continente, é de concordia e de paz. Temos uma directriz certa a seguir. Nenhuma nação americana deseja se apoderar de terras alheias. Ha, porém, o sentimento de defesa collectiva que nos deve congregar numa só vontade e num só esforço, para salvaguardar a soberania do continente contra possiveis surpresas. Nenhuma nação fraca poderá defender os seus direitos. Actualmente só a força é capaz de infundir respeito.

* * *

Evidentemente, não devemos seguir os exemplos da corrida armamentista que se observa álemmar. O nosso dever, porém, é de empregar todos os meios, no sentido de estarmos apparelhados a reagir contra aquillo que desejamos nunca venha a acontecer, mas que póde surgir, mais cedo ou mais tarde.

TOPICOS

A PANDEGA

TODO o mundo, mesmo nos confins da Conchinchina, sabe o que é e o que vale a justiça sovietica. Quando o réo, accusado de "conspirar contra o regime", entra o recinto do Tribunal, o pelotão de fuzilamento já está formado para cumprir a sentença. O réo é insultado pelo juiz, que o chama de "cão leproso", de "fascista hydrophobo" e outras coisas mais...

Pois, apesar de tudo isso, uma Liga de Direitos do Homem que existe em Paris, resolveu dirigir um appello ao "coração generoso" de Stalin, pedindo a este e ao Tribunal "que autorize a livre defesa dos réos e permitta que representantes qualificados da opinião democratica universal se façam ouvir nos debates".

Ao governo russo é pedido, e particularmente ao "cidadão Stalin", que impeça a condemnação á morte dos accusados, "qualquer que seja a gravidade dos crimes attribuidos aos accusados, qualquer que seja o pronunciamento do tribunal". A Liga dos Direitos do Homem insiste em que as vidas sejam respeitadas. O pedido é feito baseando-se em dois motivos. Em primeiro, a Revolução Franceza de 1848 estabeleceu o principio de abolição da pena de morte por crimes politicos; e em segundo, "a Liga dos Direitos do Homem se recusa a acreditar que a URSS, fundada para a emancipação humana, possa de qualquer maneira imitar os paizes reaccionarios e terroristas contra os quaes ella combate, em accôrdo com a democracia franceza".

Essa Liga de Direitos Humanos parece estar possuida de uma grande dóse de ingenuidade... E, a esta hora, Stalin ha de estar dando bôas e sinistras gargalhadas...

NAO MATARA'S!

A cidade de Itapecerica, no Estado de São Paulo, acaba de ser theatro de acontecimentos, talvez, inéditos, em todo o Brasil. O vigario daquella localidade, inimigo declarado do Carnaval, não se satisfez, como fazem seus collegas de apostolado religioso, a condemnar a folia pela pregação do pulpito. O padre é radical e disposto á luta e por isso resolveu recorrer a um elemento decisivo: a panceada. E assim, reunindo um grupo de exaltados, atacou um prestito carnavalesco, provocando um tremendo "sururu".

O escandaloso incidente acabou, como era natural, com a prisão do padre, para que os animos se acalmassem. O peor, porém, é que o reverendo, esquecido dos mandamentos da lei de Deus — que atravessaram os recantos, desde a época biblica de Moysés — gritava furioso:

— Matem o delegado!

— Matem os foliões!

Decididamente o vigario de Itapecerica está precisando de tirar a batina e voltar a frequentar as aulas de cathecismo, onde ouvirá o mestre repetir as palavras de Deus:

— Não matarás!

BENEFICIANDO O CONTRIBUINTE HONESTO

A cobrança de impostos ao commercio e á industria tem sido feita com uma benignidade que sómente merece applausos. Procura, dessa forma, o poder publico acautelar os interesses da Fazenda conciliando-os com os dos contribuintes, tendo em vista as difficuldades porque, actualmente, atravessam as classes conservadoras.

E' verdade que, muitas firmas são useiras e vezeiras em fugir aos seus compromissos para com o fisco, só pagando quando o official de justiça lhes bate ás portas com a ameaça da penhora executiva. Não é justo, porém, que pague o justo pelo peccador. Dahi a tolerancia que se vem observando.

Ainda agora a Recebedoria do Districto Federal acaba de prorogar por mais dez dias o prazo para pagamento, sem multa, do imposto de industria e profissão. Essa providencia vem beneficiar os contribuintes honestos que, por motivos de força maior, não puderam saldar, em tempo, o seu debito para com a Fazenda Nacional.

E' pena que nas aguas bemfazejas dessa prorogação se banhem os faltosos incorrigiveis...

PEOR A EMENDA...

COMO é do dominio publico, o Secretario do Interior da Prefeitura resolveu annullar o resultado do concurso que premiou os melhores sambas e marchas do Carnaval que acaba de transcorrer.

O sr. Attila Soares tornou sem effeito a escolha, sob o fundamento de que não comparecera o presidente invalidando, portanto as decisões dos jurados, de accôrdo com o regulamento do concurso. E mandou que se procedesse a um novo julgamento, com os trabalhos sob a sua direcção.

Será regular o novo jury? Foi essa pergunta feita hontem repetidamente pelos leitôres do DIARIO CARIOCA, através do telephone. De facto, se as decisões do primeiro julgamento foram tomadas na ausencia do presidente effectivo do jury, as de hontem tambem o foram, porque quem dirigiu os trabalhos foi o sr. Attila Soares. Foi portanto violado o dispositivo regulamentar, sendo dessa forma procedentes as duvidas dos nossos leitores, interessados na decisão do famoso concurso de musicas do carnaval carioca.

Donde se conclue que mais uma vez, segundo o velho rifão popular, saiu peor a emenda que o soneto...

MYSTIFICAÇÃO

SEGUNDO um telegramma da "Transocean" hontem divulgado nesta capital, no domingo passado, durante a missa em uma egreja de Lubon, suburbio de Posen, na Polonia, o padre Streich, adversario declarado do communismo, foi abatido a tiros quando officiava, por um communista. O sacristão, que tentou prender o assassino, assim como um dos meninos que auxiliava a missa, foram feridos gravemente. A multidão lynchou o criminoso. A policia effectuou numerosas prisões.

E os communistas vivem dizendo que são contrarios ao terrorismo e aos attentados pessoaes. Não ha nada como o facto concreto para confundir a mystificação!

A CULTURA DA OITICICA

O Brasil possue innumeras fontes de riqueza que vivem ao abandono, por falta de amparo dos poderes publicos á sua exploração. Uma dessas fontes, por exemplo, é a cultura da oiticica.

O Departamento de Assistencia ás Cooperativas, de Pernambuco, acaba de traçar um plano para a exploração agricola e industrial daquelle vegetal. Parahyba, Rio Grande do Norte e Ceará já possuem numerosas fabricas de oleo de oiticica, de larga acceitação nos mercados estrangeiros. Sua carencia é tal que os Estados Unidos já começaram a plantação daquella arvore que, no Brasil, é nativa. Cuida-se, agora, em Pernambuco, do seu perfeito aproveitamento, afim de evitar o novo caso da borracha.

Assim, já está o referido Departamento em entendimentos com fazendeiros possuidores de oiticicaes para organização de uma cooperativa que possibilite o aproveitamento material dessa preciosa materia prima.

De custo elevado, uma fabrica de oleo, só a reunião de diversos interessados, auxiliados, se preciso, pelo governo do Estado, poderá effectivar essa obra necessaria ao nosso levantamento economico. Conseguida a montagem de uma fabrica, outras virão, sob a mesma fórma cooperativista ou por iniciativa de capitalistas, de modo que, simultaneamente, precisamos cuidar do plantio de oiticicaes para o que já o Serviço Complementar das Obras Contra as Seccas conseguiu tornar realidade pratica o processo de enxertia.

OS SERVIÇOS DO MINISTERIO PUBLICO FEDERAL

O sr. Gabriel Passos, procurador geral da Republica, conforme foi noticiado, acaba de dirigir um longo memorial ao presidente da Republica, pleiteando uma reforma do Ministerio Publico Federal, justamente com o relatorio dos trabalhos do anno passado.

Aquella alta autoridade se estriba em razões dignas de attenção do governo federal e visa dar maior importancia áquelle orgão e acautelar ao mesmo tempo os interesses da União. Allega o sr. Gabriel Passos que, com a extincção da Justiça Federal, cabe ao Ministerio Publico defendel-os, em juizo ou fóra delle. E' facil calcular a somma de responsabilidades que lhe cabe agora, além do volumoso serviço que passa agora á sua jurisdicção.

A exposição do procurador geral da Republica é clara e fartamente documentada. Basta dizer que, no decorrer do anno de 1937, além de defesas oraes, a Procuradoria emittiu 1.849 pareceres nos autos em que a União foi parte. Agora, com a extincção da justiça federal, aqui e nos Estados, esse numero tende a assumir proporções taes que estão a exigir do governo providencias serias e urgentes.

FRONTEIRAS MOVEIS

A entrevista que o presidente Getulio Vargas concedeu ha dias, no Palacio Rio Negro, aos jornalistas cariocas foi divulgada e tem sido muito commentada em todo o paiz, graças á excellencia do serviço do Departamento Nacional de Propaganda.

Em Pernambuco, o proprio interventor federal vem escrevendo uma série de artigos sobre as principaes declarações do chefe da Nação.

Abordando o topico da entrevista presidencial sobre as "fronteiras moveis", accentuou, através das columnas da "Folha da Manhã, o sr. Agamemnon Magalhães:

"Explicando o phenomeno da integração das differentes zonas de producção dentro de um systema nacional que synthonise o rythmo de nossa expansão demographica e economica, o presidente Getulio Vargas, na entrevista de Petropolis, offereceu á meditação dos brasileiros observações profundas. E' que não conquistamos ainda o Brasil, nem nos voltamos para dentro delle, vivendo e sentindo a opulencia das suas forças criadoras, orientando e conduzindo o seu crescimento desordenado. O nosso territorio, sob o aspecto economico e demographico, á dividido por fronteiras incertas e moveis, que se deslocam de accôrdo com o desenvolvimento industrial e agricola das regiões.

O Brasil até a Republica vivia dentro de duas civilizações: a pastoril e a agricola. Depois, veio a industria, e a mecanica accelerou o rythmo do nosso desenvolvimento economico. Surgiu em São Paulo e por todo o litoral brasileiro a industria de tecidos, tendo a guerra precipitado a nossa expansão industrial, offerecendo hoje o Brasil o maior parque de actividades fabris da America do Sul. Dentro dos mercados consumidores dos portos maritimos, é que se plantaram as nossas industrias. Surgiu nova fronteira economica. Essa, de maior mobilidade, imperialista como nenhuma outra, avançando sempre, á procura de materia prima e de mercado. A nossa expansão industrial se processa dest'arte antes de a civilização agricola ter attingido todo o territorio nacional, levando o homem e fixando-o na terra, ainda hoje deserta e abandonada em extensões consideraveis. Dahi o desequilibrio demographico e economico das regiões, porque a industria no litoral attráe os braços do interior brasileiro, despovoando os centros de população rareada e diffusa. E' necessario, pois, um poder central forte para realizar a nossa integração economica, ordenando as actividades e estimulando o seu desenvolvimento systematizado e harmonico. Do contrario teremos o desequilibrio dentre as populações agricolas e a industria e com elle a crise de consumo ou de super-producção. Sêde as populações agricolas que adquirem os productos industrializados e alimentam as fabricas de materias primas, como abastecem de generos alimenticios as populações operarias. Ampará-as e fortalecel-as com o credito e os instrumentos de trabalho é augmentar a sua capacidade de consumo e com esta assegurar mercados para as industrias nacionaes".

PALAVRAS A' MOCIDADE

O sr. Waldemar Falcão, ministro do Trabalho, falou á mocidade cearense, com palavras cheias de enthusiasmo e de fé nos destinos do Brasil. Professor que foi, naquelle Estado, do Collegio Militar e da Faculdade de Direito, o sr. Waldemar Falcão, está acostumado a sentir o contacto da alma dos moços, na qual ha sempre lampejos de esperanças e de patriotismo.

Discorrendo sobre o papel que os homens do Estado Novo têm em face da renovação politica e economica do Brasil, o ministro do Trabalho reaffirmou a sua confiança na acção valorosa da nossa mocidade, mormente, na hora em que os extremismos imaginavam loucamente solapar nossas tradições de cultura e de devotamento aos preceitos em que se embasa nossa civilização christã. Haveria de ser a mocidade das escolas o solido dique de rochas, ante o qual se esbarrondaria a onda torva que a salsugem das ideologias exoticas embalde tentava erguer contra a segurança da Patria.

O Brasil poderia confiar nos seus moços — disse o sr. Waldemar Falcão — porque estes não mentiriam jamais á fidelidade que deviam á nossa organização social-politica, a cujo aperfeiçoamento, em tudo quanto dissesse respeito ao engrandecimento nacional, estava vinculada a honra mesma das novas gerações.

Actos baixados pelo governo

O presidente da Republica assignou os seguintes decretos:

NA PASTA DA EDUCAÇÃO

Nomeando Zuleika de Almeida Nobre, interinamente e em commissão, inspector federal de estabelecimentos de ensino secundario.

Exonerando, nos termos do art. 2º do decreto-lei nº 24, de 29 de novembro de 1937: Allyrio Hugueney de Mattos, da carreira de astronomo classe K; o dr. Alberto Porto da Silveira de inspector federal junto á Faculdade de Direito do Rio de Janeiro; o dr. Fausto Cardoso de inspector da Escola de Pharmacia e Odontologia de São Sebastião do Paraizo, Minas Geraes; dos cargos de inspector federal de ensino secundario: Cid Ferreira Lopes, dr. Hernani Negrão e Joaquim Martins Vieira, em Minas Geraes; Celso Mariz, no Estado da Parahyba; Antonio Felippe Domingues Uchôa e Eliezer Stuard da Fonseca, no Ceará; Lafayette de Mendonça, no Maranhão; Sebastião Jefferson Bocchi, em Matto Grosso; Godofredo Costa Menezes e o dr. Macario Ramos Judice, no Estado do Espirito Santo; das funcções de fiscal regional do ensino commercial: Ruy Barbosa Baptista Pereira, Fernando Francisco Bastos Ribeiro, Ary Kernes Veiga de Castro e Eduardo Antonio de Mattos; os biologistas da classe L, Olympio Oliveira Ribeiro da Fonseca, José Carneiro Felippe e Angelo Moreira da Costa Lima; o chefe do laboratorio de chimica do Museu Nacional Carlos Ernesto Julio Lehmann; os desenhistas Tharcisio Isaac dos Reis, Raymundo Porciuncula de Moraes e Joaquim Mattoso Camara Junior; o dr. José Ferreira Pires, dentista auxiliar, interino da Secção de Fiscalização do Exercito Profissional; João Paulo de Faria, chefe de turma apposentado da extincta inspectoria dos Serviços de Prophylaxia; o dr. José Dias da Cruz, estatistico da classe J, apposentado; Arlubão Silveira da Fonte, Aurea de Mendonça e Olga Mardelli, no cargo de attendentes; e os auxiliares academicos Pedro Santos Netto, Oscar da Veiga Filho e Paulo da Silva Lacaz.

Exonerando Gastão Pinheiro Marques Canario, da carreira de dentista, nos termos do art. 2º do decreto-lei nº 24, de 29 de novembro de 1937.

Designando Astrogildo Machado, para exercer como substituto o cargo de biologista, durante o impedimento do respectivo titular; e apposentando Anna Torres da Cunha no cargo de pratico de pharmacia.

Nomeando Alcides Figueiredo Medeiros Filho e Eurico de Oliveira Carneiro para auxiliares academicos, em commissão; e Orlando Ferraro Tourinho, interinamente, guarda sanitario.

Tornando sem effeito as designações de José Lisbôa Netto e Paulino de Moraes Filho para as funcções de inspector federal de estabelecimentos de ensino secundario no Rio Grande do Sul e de Sebastião de Freitas para exercer interinamente o cargo de servente.

Declarando extincto, por se achar vago um cargo excedente da carreira de medico sanitarista.

NA PASTA DA FAZENDA

Nomeando João Misael Penna, em commissão, para o cargo de ajudante de thesoureiro da Alfandega do Rio de Janeiro, e Sylvio Fernandes Soares, para exercer identicas funcções tambem de thesoureiro da Alfandega do Rio de Janeiro.

Aposentando Joaquim Loureiro Pinho, no logar de agente fiscal do imposto de consumo na capital do Estado de Minas Geraes; promovendo para este cargo, o fiscal do mesmo imposto no interior do referido Estado, Carlos Prates; e nomeando, a pedido, os agentes fiscaes do imposto de consumo — no interior da Parahyba, Sady Libanio da Silva para identico logar no interior de Minas Geraes; no interior do Estado de Santo, Gerpes de Oliveira Bertoloti para o interior do Estado da Parahyba; no interior do Estado do Piauhy, Moysés de Almeida Cavalcanti para o interior do Espirito Santo; e nomeando José João Neiva de Oliveira para o logar de agente fiscal do consumo, no interior do Estado do Piauhy.

NA PASTA DA JUSTIÇA

Concedendo apposentadoria ao official da classe I, Antenor Weregrowals Brasil e o continuo-porteiro João José Lopes; e declarando em disponibilidade Leonel Faro Santiago, escrivão do juizo federal na secção do Rio Grande do Sul.

Declarando que Oswaldo Rodrigues Lustosa, alumno do Seminario Maior São José, em Marianna, Minas Geraes, e ali residente, perdeu os direitos politicos de cidadão brasileiro, por haver obtido isenção do serviço militar allegando motivo de crença religiosa.

Concedendo a graça do indulto ao sentenciado Sebastião Ferreira dos Santos, condemnado pelo jury da comarca de Pau Gigante, no Espirito Santo; e commutando a pena do sentenciado Deocleciano Thales Vianna, condemnado pelas justiças militares.

Effectivando Ondina Bastos, no cargo de dactylographo da classe E, do referido Ministerio.

Declarando sem effeito os decretos de naturalização, de Manoel Francisco e João Marques, naturaes de Portugal; e João Borrego, natural de Hespanha.

NA PASTA DA MARINHA

Approvando e mandando executar o regulamento para o cargo de engenheiros navaes.

DECRETOS-LEIS ASSIGNADOS

— O presidente da Republica assignou decreto-lei, abrindo pelo Ministerio da Marinha o credito especial de 1.500:000$, para desapropriações na ilha do Governador, de terrenos situados na parte occidental, a contar da divisa da fazenda Santa Cruz, necessarios á ampliação das installações da Aviação Naval.

— O presidente da Republica baixou decreto dispondo sobre consignações em folha de pagamento dos funccionarios publicos civis, do pessoal extranumerario, dos inactivos e dos pensionistas civis da União.

TELEGRAMMAS RECEBIDOS PELO CHEFE DA NAÇÃO

O presidente Getulio Vargas recebeu os seguintes despachos:

"Rio — No momento que deixo o paiz na honrosa missão de que fui incumbida, apresento a v. ex. sinceros agradecimentos pela grande distincção que me conferiu, esperando levar a outros povos o conhecimento da grandiosa obra realizada pelo Brasil, sob a orientação patriotica do seu grande presidente. Aproveito o ensejo para apresentar attenciosas despedidas. — Eurice Weaver, presidente da Federação de Assistencia aos Lazaros".

— "Ceará — A missão do Ministerio do Trabalho e assignatura da construcção do porto não podemos de deixar de registar o grande acontecimento e obra de alto valor, velha aspiração dos nossos antepassados. Protestando a v. ex. nossa gratidão formulamos votos a Deus que illumine seu alto espirito e sabedoria da missão traçada para felicidade querida patria. — Waldemiro Saraiva da Silva — Francisco Saraiva da Silva — José Saraiva da Silva — Luiz Saraiva da Silva — João Saraiva Filho".

— O ministro da Polonia, ao deixar o nosso paiz, enviou ao presidente da Republica os seguintes telegrammas:

"Rio — No momento de deixar o Brasil envio a v. ex. minhas saudações de despedidas fazendo votos para continua grandeza e prosperidade deste paiz sob a sábia e patriotica direcção de v. ex. — Dr. Thadeo Grabowski, ministro da Polonia".

"Victoria — Deixando a bella terra brasileira tenho a honra de apresentar a v. ex. mais uma vez as minhas despedidas e homenagens de respeitosos agradecimentos, ao mesmo tempo a grande honra que me foi prestada com o offerecimento da grande Cruz do Cruzeiro do Sul. Guardarei esta honrosa decoração como a mais cara recordação dos dez annos de minha estada de actividade no inesquecivel Brasil. Faço votos de perfeita prosperidade e felicidade em prol da nação brasileira e apresento respeitosas homenagens a exma. senhora Getulio Vargas. — Thadêo Grabowski, ministro da Polonia".

O TEMPO

PREVISÕES PARA O PERIODO DAS 18 HORAS DE HONTEM A'S 18 HORAS DE HOJE

Districto Federal e Nictheroy — Tempo: Instavel com chuvas e trovoadas. Temperatura — Estavel. Ventos — Do quadrante norte com rajadas bastante frescas.

Estado do Rio de Janeiro — Tempo: — Instavel com chuvas e trovoadas. Temperatura — Estavel.

Estados do Sul: — Tempo: Perturbado com chuvas e trovoadas. Temperatura: — Estavel até Rio Grande, onde declinará. Ventos: — Do noróeste a sudoeste com rajadas bastante frescas.

PREVISÕES VALIDAS PARA O TRAJECTO DA ESTRADA DE RODAGEM RIO-S. PAULO DAS 18 HORAS DO DIA 2 ATE' A'S 18 HORAS DO DIA 3

Tempo: Perturbado com chuvas e trovoadas. Temperatura: Estavel. Ventos: Do quadrante norte com rajadas bastante frescas.

DIARIO CARIOCA

EXPEDIENTE

Propriedade da S. A. DIARIO CARIOCA

DIRECTORES:

Horacio de Carvalho Junior

J. B. Martins Guimarães

CHEFE DA REDACÇÃO:

Danton Jobim

Endereço telegraphico: DIARIO CARIOCA — Telephones: Gabinete do Director 22-3623 — Administração, 22-3035 — Redacção, 22-1559 e 22-2922 — Officinas, 22-0824 — Assignaturas, 22-3018 — Gravura, 22-1735

PUBLICIDADE, 22-3018

ASSIGNATURAS:

Para o Brasil:		Para o exterior:	
Anno. . . .	50$000	Anno. . . .	60$000
Semestre. . .	30$000	Semestre. . .	45$000

Venda avulsa: Capital, $200; Interior, $300 — Aos domingos, $300 — Interior, $400

E' cobrador autorizado o sr. J. I. de Carvalho.

INSPECTORES VIAJANTES

Percorrem o interior do paiz a serviço desta folha os srs. Romualdo Perrota e Murillo Macedo, nossos inspectores autorizados.

CORRESPONDENCIA

Toda a correspondencia com valor ou sobre assumptos que entendam com assignaturas e outros de interesse da administração deve ser dirigida ao gerente do DIARIO CARIOCA.

REPRESENTANTE EM B. HORIZONTE OSWALDO MASSOTE

Av. Amazonas 434 - 2º and. — Tel. 5691

O "Haras do Limão" e a Criação do Puro-Sangue Inglez

Um estabelecimento modelo. — Reproductoras e padreadores

Historico da raça cavallar. — Preparo dos futuros "cracks" brasileiros

O sr. Gonçalo de Vasconcellos e o Turf Nacional

Sr. Gonçalo de Vasconcellos, proprietario do "Haras do Limão"

A nossa visita a Campos, por occasião das homenagens ali realizadas ao embaixador Oswaldo Aranha, deu-nos ensejo de observar, em varios dos seus aspectos, as actividades e o progresso da terra goytacaz, sem duvida uma das que mais tem evoluido no terreno social e politico, em razão do seu desenvolvimento industrial e da sua riqueza agraria. Basta dizer que Campos é o municipio "numero um" do Brasil em materia de tributação publica. As arrecadações sobem ali a uma renda annual de 36 mil contos, dividida entre os tres poderes fiscaes — o municipal, o estadual e o federal — desse modo ultrapassando a contribuição de varias capitaes de Estado, nacionaes, onde a capacidade tributaria "per capita" está longe de attingir a do campista. Pena é que os governos não tenham sabido corresponder a essa força criadora, offerecendo-lhe elementos de um maior desenvolvimento economico, taes como energia motriz e vias de communicação, alargando assim no sentido material o que Campos já possue, em larga escala, no sentido social e politico. No dia em que a gleba goytacaz possuir estradas pelas quaes se communique, rapido, com os municipios e os Estados vizinhos e, sobretudo, com a capital; e a sua rêde de esgotos e de illuminação publica, como o seu abastecimento de agua, corresponderem ás necessidades locaes, o seu progresso immediato surprenderá o Brasil pela rapidez vertiginosa com que multiplicará a sua riqueza.

Os campistas esperam, aliás, que tal se verifique no governo Amaral Peixoto. O joven administrador da terra fluminense soube inspirar confiança áquella colméa de trabalho. As promessas feitas por occasião da sua visita á "capital do assucar" permanecem vivas no espirito daquella gente.

Frequentemente, ouviamos dizer: — "Se o actual governo não resolver os dois problemas maximos de Campos, que são a luz e as estradas, notadamente a estrada que nos ha de communicar com a capital do Estado, ninguem mais os resolverá. O commandante Amaral Peixoto, além de ser um moço idealista e de vontade firme, tem ainda a confiança e o apoio do presidente da Republica. Elle fará, portanto, o que prometteu a Campos".

E Campos merece bem que isso succeda. O seu progresso material, a sua riqueza agricola, o seu nivel cultural e social, obra, na sua expressão mais alta, da iniciativa particular, estão de facto a reclamar uma correspondencia da collaboração official á altura desses indices de civilização e de amor ao Brasil.

Campos e o turf nacional

Dito isto, inspirados tão sómente no bem publico, passemos a outra ordem de factos, decorrente do que nos foi dado observar por occasião da nossa visita á terra campista. O que nos interessa é destacar nestas linhas os marcos maiores do seu progresso. Occupar-se-á de um delles a presente reportagem. Outras virão, depois, para falar dos restantes.

E' indubitavel que Campos está empenhada em acompanhar os grandes centros criadores do paiz e do continente. O cavallo puro-sangue inglez, que tão aprimoradamente vem sendo criado nas republicas do Pra a, onde a "elevage" é das mais seleccionadas, tem impressionado tão fortemente os turfistas brasileiros, que grande e já, hoje, o numero de nucleos de criação desse genero existente no paiz.

Até ha bem pouco, como ninguem ignora, o estimulo pelo hippismo adaptado ao sport era, por assim dizer, nullo entre nós, e, a não ser arremêdos de criação, poucos se dedicavam á multiplicação do cavallo de corrida. Impulsionador todavia pelos grandes turfistas, drs. Linneu de Paula Machado e Peixoto de Castro, aquelles nucleos de criação não só se desenvolveram, como se multiplicaram em varios pontos do territorio patrio, com resultados magnificos e um futuro promissor para os "haras" nacionaes. Não podemos deixar de salientar, como prova, nesta altura do commentario, a moderna organização que vem sendo dirigida, em Campos, pelo sr. Gonçalo Vasconcellos, para o augmento do sangue nobre da "elevage" brasileira.

A visita que fizemos á fazenda do Limão, situada no 3º Districto de Campos, serve-nos de motivo para kodokizarmos os mais interessantes aspectos do mais moderno dos "haras" do paiz. Ideádo e organizado sob um criterio rigorosamente scientifico e dotado, por isso mesmo, de todos os requisitos technicos, o "Haras do Limão" póde ser considerado um modelo no genero. O local onde se acha installado, não só é proprio a um estabelecimento dessa natureza, como foi convenientemente adaptado ao fim a que se destinava, tornando-se, desse modo, um campo de fartas gramineas e abundantes pastagens nativas. A propria aveia e a alfafa, cuja difficuldade de cultura se torna extrema, mesmo em terras adrêde preparadas para a sua germinação, dão-se admiravelmente na fazenda do Limão, onde brótam e crescem em abundancia.

Um estabelecimento modelo

Temos de confessar que tudo nos impressionou admiravelmente na visita que fizemos ao "haras" do sr. Gonçalo de Vasconcellos. Num recanto da vasta planicie, lavada por uma brisa constante e amena, foi construido um pavilhão central estilo "cabana", cercado, em todos os quadrantes, de renques de eucalyptos, que servem para attenuar a violencia dos ventos. Nesse pavilhão se acham installadas as cocheiras, dotadas do maximo conforto e hygiene, com agua corrente em todas as baias e assistidas por um pessoal pratico e diligente no trato dos animaes. O interesse do sr. Gonçalo Vasconcellos, neste particular, chega aos extremos. O "haras" de sua propriedade, embóra ainda em inicio, poderá servir de exemplo a outros que já existem ou que vierem a fundar-se no paiz.

Desde o rigôr technico á apparelhagem scientifica, nenhum requisito ali falta a impôr e recommendar aquelle estabelecimento de padreação. O Campo de Agrostologia e Pesquisa das forrageiras mais adaptaveis ás condições do local é um indice eloquente do criterio seguido pelo proprietario do "Haras do Limão". Por outro lado, os "paddocks" ali existentes e construidos, todos, não só sob um ponto de vista esthetico, como delineado de forma a evitar os imprevistos naturaes dos cantos-de-cerca, nos quaes, não raro, o animal se fére, constituem outra prova insophismavel do conhecimento de causa de quem ideou e mandou construil-os.

Da varanda do pavilhão central, onde subimos e de onde observamos tudo em redór, descortina-se um panorama admiravel, com uma largueza de campo que se perde na distancia, a vegetação luxuriante crescendo para áquem e para além dos renques de eucalyptos, os animaes pastando na grama rica de seiva. Ao fundo, por detrás das cocheiras, um moinho-de-vento gira constantemente na sua roda-volante e abastece de agua toda a installação do "haras" campista, inclusive o chuveiro onde a criação se banha a horas certas do dia.

Historia da raça cavallar

Possue, além disso, o "Haras do Limão", um technico em assumptos veterinarios, que diariamente acompanha o estado sanitario dos animaes, determinando, ao mesmo tempo, estudos de arraçoamento e de calcificação intensiva dos poldros, para o que dispõe de uma pharmacia veterinaria, dotada de tudo que se torna necessario aos cuidados da criação, como de outros elementos indispensaveis ao mesmo fim. Esse technico é o dr. Leopoldo P. da Silv., que se especializou em estudos que fez no exterior e que, por isso mesmo, se tornou o complemento da visão e da iniciativa do sr. Gonçalo de Vasconcellos no aperfeiçoamento da "elevage" nacional. Quizemos ouvil-o, durante a nossa visita á fazenda do Limão, sobre a origem do cavallo, fins da exploração zootechnica, historico, caracteres e influencias nos cruzamentos com as raças em formação. Eis o que elle gentilmente nos disse, em resumo:

— "O historico do cavallo é remotissimo. Nos primordios da antiguidade mais recuada, antiguidade que se perde na vastidão do passado, vamos encontrar na paleontologia, no terreno eoceno, os primeiros traços do cavallo. Parece que o primeiro vestigio do cavallo sobre a terra, segundo Dechabre, fôra o "paleonterio", que era munido de cinco dedos em cada pata. Utilizado pelo homem em todas as phases da vida, quer nos tempos da paz ou nas guerrilhas de conquista, o cavallo avançou pelo progresso afóra, acompanhando o desenvolvimento do homem na civilização. Na época terciaria era o cavallo apreciado nas caçadas, sendo habito comerem a sua carne. Como animal selvagem até aos nossos dias, pelos commentarios registados, somos sabedores da existencia de cavallos selvagens no interior de Matto Grosso, ao norte do Amazonas e na ilha de Marajó, principalmente.

Uma vez domesticado passou o cavallo a ser companheiro inseparavel do homem. Para elucidarmos com clareza o seu historico, teriamos que desenterrar Salomão, no Egypto, que, segundo L. Rélier, foi quem desempenhou mais importante papel na fuga dos prophetas egypcios e facilitou a conquista dos povos musulmanos. Por nos interessarmos unicamente do cavallo puro-sangue inglez, explorado aqui no "Haras do Limão", deixamos de commentar as demais raças.

O cavallo puro-sangue inglez, ou o "cavallo de corrida", tem para os inglezes duas outras expressões: "Thoroubble bred" (que significa perfeitamente criado) e "Racehorse" (cavallo de corrida).

Constituindo precioso subsidio historico da zootechnia, é o cavallo inglez um resultado da escolha preciosa dos reproductores, do registo genealogico, provendo seguimento nas gerações e na genealogia das familias.

Um dos mais famosos foi "White Tuck", que deu origem a diversos afamados corredores.

Dechambre admitte como ponto de partida da raça ingleza de corrida o cavallo "Galoway", que existe nas Ilhas Britannicas. Foi logo ao principio especializado para a funcção de corrida, segundo documentos de Smithfield, nos tempos de Henrique II. Existem no historico da raça nomes que constituem origem a tres gerações: "Byreley Turke", "Darley" e "Godolfino Barb". "Byreley Turk" procriou "Basto", considerado o melhor cavallo da sua época; "Darley" foi o pae do famoso "Eclipse", o melhor dos melhores e talvez o mais bello puro-sangue que existiu. Concorreu com 82 °|° na formação dos specimes da raça regida pelo "General Stud Borke". Hoje, a raça está espalhada por todo o mundo e teve na America dois condignos descendentes de Eclipse: — "Cyllene" e "St. Simon", ascendentes dos mais notaveis reproductores americanos. O "Haras do Limão", já deu, entre outros, duas risonhas esperanças do futuro: — "Ajuda" e "Limonada", nascidas no Brasil e de comprovadas linhagens materna e paterna, que têm, segundo o seu "pedigree", relação directa com Cyllene. Ambas estão registadas no Jockey Club Brasileiro.

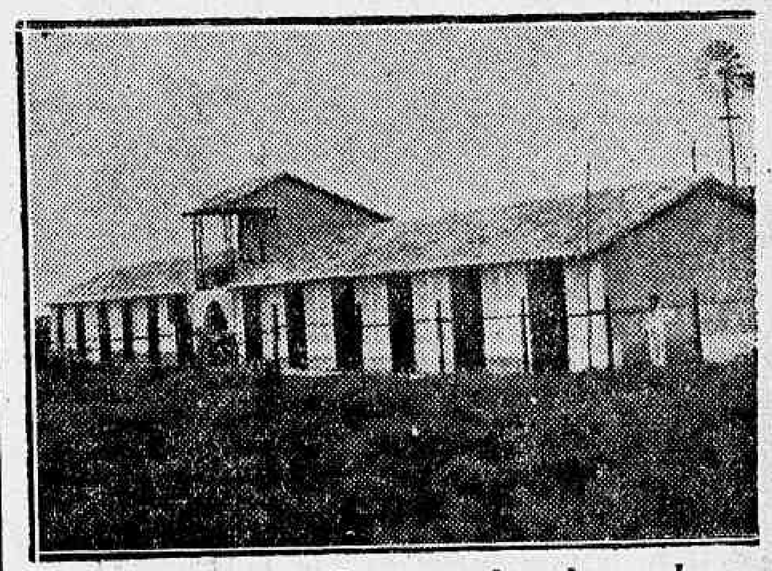

Um aspecto do pavilhão central, onde se acham installadas as cocheiras

O aleitamento dos poldros

A visita continuava, sempre em companhia do sr. Gonçalo de Vasconcellos, que fôra incansavel de gentilezas para com o representante do DIARIO CARIOCA. O dr. Leopoldo da Silva chamava, agora, a nossa attenção para o systema de aleitamento dos poldros e a criação das vaccas leiteiras, tuberculizadas e perfeitamente controladas no seu estado sanitario, que servem ao Haras do Limão. Approveitamos o ensejo para fazer, nessa altura, varias perguntas ao seu assistente technico, que a todas respondeu com solicitude e acerto. Soubemos, então, que a percentagem da riqueza butirosa dos animaes lactantes era de 4 a 4 e meio por cento de gordura e que, dado o seu alto theor alimenticio, os poldros do Limão apresentam-se com uma robustez e uma complexidade difficil de egualar na producção de qualquer outra haras nacional.

Reproductoras e padreadores — A criação

Não é ahi, porém, que repouza o valor do haras do Limão. Quem se dedica ao turf observa, com conhecimento de causa, o conjunto de raçadores que servem de padreadores a uma criação, assim como o conjunto de eguas que fórma o lote de qualquer nucleo reproductor, quer logo investigar a origem ou, melhor, a essencia dos mesmos, afim de aquilatar com segurança das possibilidades dos respectivos descendentes. O conjunto de eguas do Limão caracteriza-se por animaes de ascendencia notavel, ao par de performances individuaes realizadas, em dias gloriosos, nas pistas platinas, francezas, cariocas e paulistas. Desse conjunto sobresáe, pelas suas linhas e pela homogeneidade do typo, a egua My Dream, que, padreada por Ultraje, deu uma robusta e forte potranca, denominada Campista. Criados no Haras do Limão, apesar da sua organização recentissima, possue ainda o sr. Gonçalo de Vasconcellos um lote magnifico de excellentes potrancas, do qual se destaca Limonada, de que já falamos, por Stayer e La Cortejera; Ajuda, por Sebarria e Bombonette; Beata, por Ultraje e Transvaliana; Bastarda, por La Cortejera e Ultraje; Cachaça, por Bombonette e Ultraje; Caco de Vidro, por Ultraje e Transvaliana; Catraca, por La Cortejera e Ultraje; Capoeira, por Ultraje e Fusão. Samambaia, por Violette e Imbuia, Sacumtala, por Violette e Fusão e Campista, por My Dream e Ultraje.

Ultraje é, como se vê, o padreador da fazenda e o seu "pedrigrée" entronca em Molitor e Onerosa. E' um excellente tordilho, argentino de nascimento, correndo-lhe nas veias um sangue puro e generoso. Mas, além desse, por ali passaram tambem os seguintes "cracks": Stayer, Sbarriar, Lilac-Time e Violator. Todos, como se verifica, "etalon" de classe, que recommendarão em qualquer tempo os "pedigrées" dos futuros "cracks" nacionaes.

Quanto ás reproductoras todas ellas portadoras de uma ascendencia da melhor fama, impõem-se egualmente como uma selecção na historia dos haras nacionaes. La Cortejera, alazã e uruguaya, é filha de Calderon com Lutéa; Bombonette, tambem alazã e argentina, nasceu de Call O'the Wild e Bombom Glacé; Transvaliana, castanha, franceza, teve Transval por genitor, o que equivale dizer — é filha de um dos maiores reproductores europeus; My Dream, zaina, irlandeza, nascida de Captivation (Cyllene e La Rena); Fusão, Imbuia, uma e outra de ascendencia marcante, e ás quaes o Haras do Limão deve, já, excellentes productos.

Isso mesmo observávamos nos quando, em companhia do sr. Gonçalo de Vasconcellos, elogiavamos a modelar organização

(Conclue na 8ª pagina)

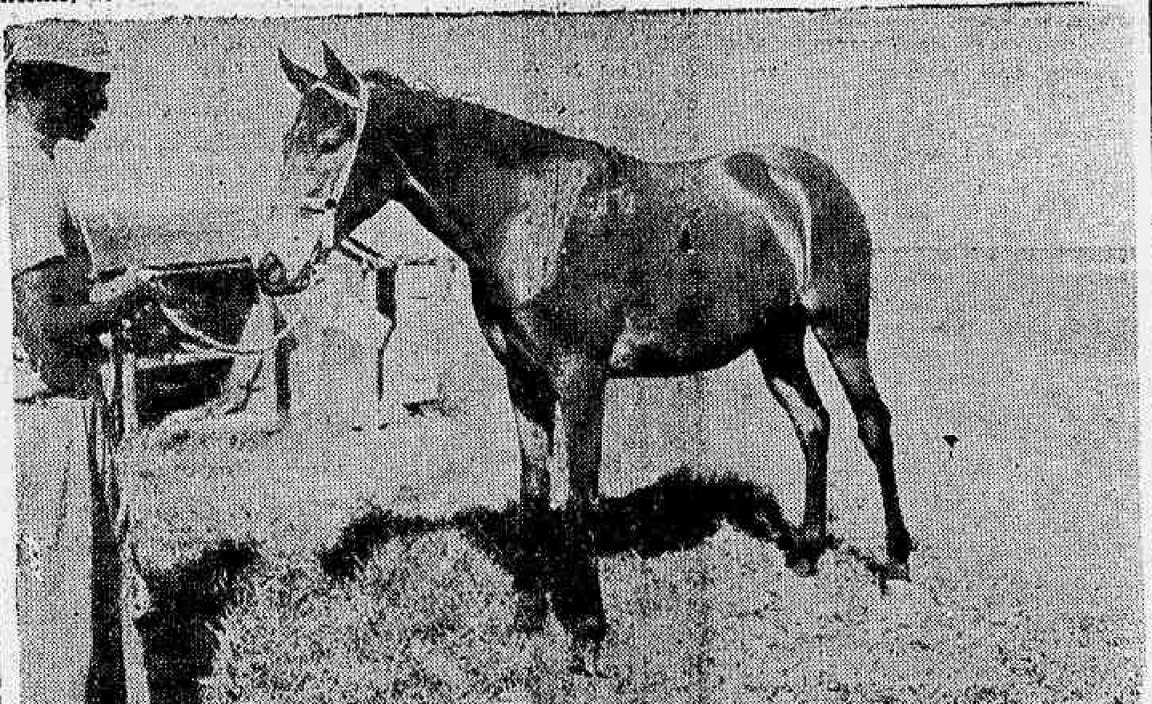

"Sacumtala", por Violette e Fusão

Um lote das eguas do "haras", vendo-se uma parte dos "paddocks"

O "Haras do Limão" e a Criação do Puro-Sangue Inglez

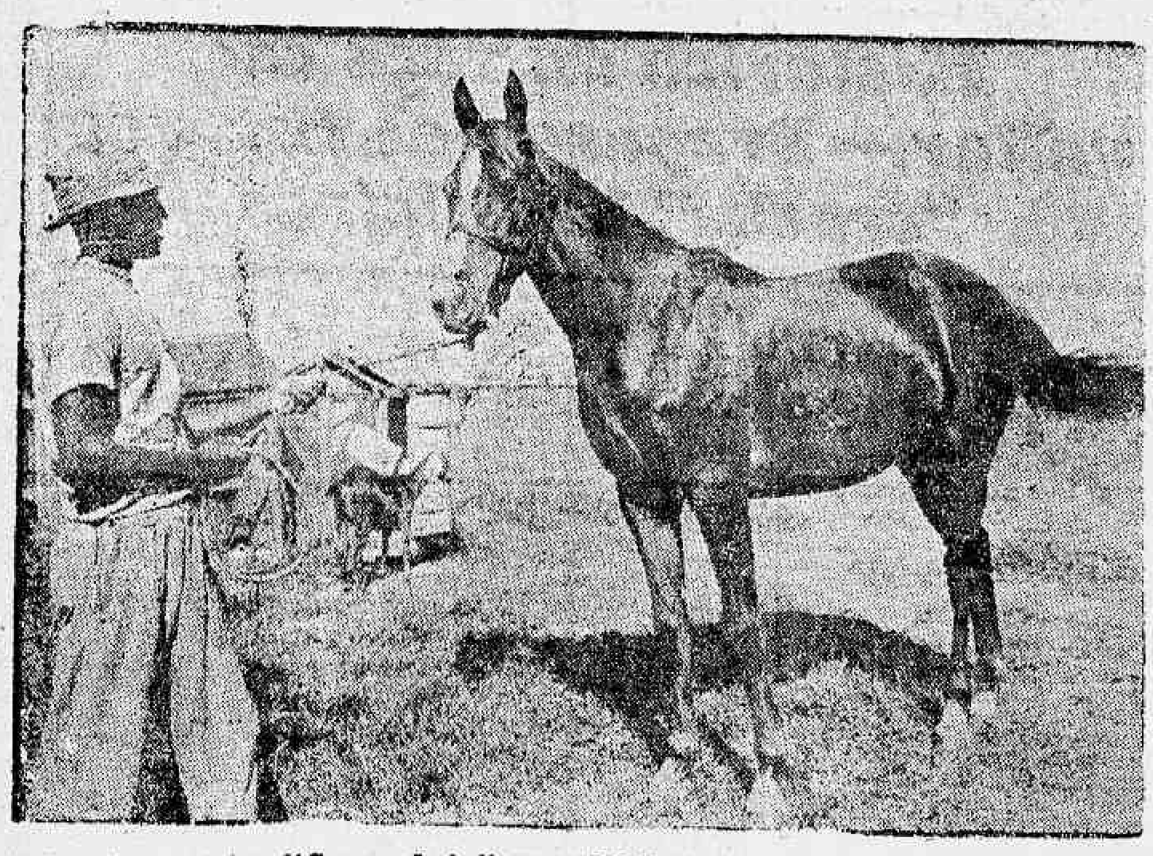

"Samambaia", por Violette e Imbuia

(Conclusão da 7ª pagina)

que o mesmo soube imprimir áquelle estabelecimento de sua propriedade e direcção. O adeantado industrial e criador, porém, modesto em extremo, esquivava-se aos nossos elogios, allegando que tudo não passava de uma simples distração sportiva, para a qual se confessava com vocação especial, mas incapaz de competir com ás grandes organizações do genero existentes no paiz.

Escusado será dizer que não concordamos. O Haras do Limão, embora existindo ainda em pequena escala, póde e deve ser considerado sem favor como um estabelecimento modelo. Além dos excellentes reproductores que possue, os prados artificiaes de kiknio, aveia, cevada e alfafa, attestam o gosto e os conhecimentos technicos que o sr. Gonçalo de Vasconcellos tem da criação do cavallo puro-sangue, collocando-o desse modo no mesmo nivel dos Paula Machado e Peixoto de Castro.

O Haras do Limão está, pois, destinado a constituir na linda terra goytacaz um dos nucleos mais prosperos e fecundos da reproducção de cavallo de corrida para o orgulho e gloria do turf nacional.

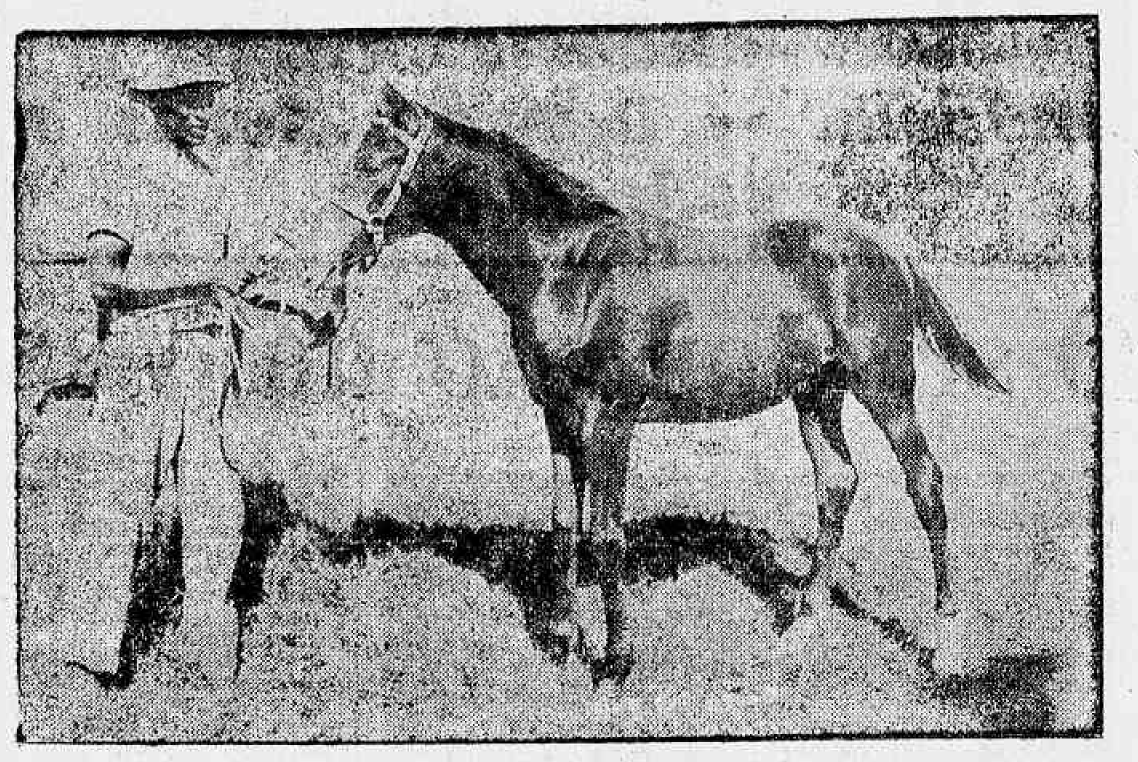

"Catracá", com 5 mezes, por Ultraje e Bombonette

Noticias do Estado do Rio

As novas regras orthographicas — Exames no Lyceu Nilo Peçanha e Escola Normal de Nictheroy — Varias noticias — Occorrencias policiaes

AS NOVAS REGRAS ORTHOGRAPHICAS

Pelo dr. Horacio de Carvalho Junior, secretario do Interior e Justiça, foi baixada uma portaria recommendando a todas as repartições subordinadas á sua secretaria que observem, na redacção do seu expediente, as disposições contidas no decreto-lei nº 20.203, de 15 de julho de 1931. Egual providencia foi recommendada ao Departamento de Educação, para os estabelecimentos de ensino mantidos pelo governo, equiparados ou fiscalizados officialmente. Ao director do "Diario Official" foi recommendada redacção segundo as regras orthographicas officialmente adoptadas.

OS EXAMES DE 2ª ÉPOCA DO CURSO COMPLEMENTAR DO LYCEU NILO PEÇANHA E ESCOLA NORMAL DE NICTHEROY

Para os exames de 2ª época no Curso Complementar no Lyceu Nilo Peçanha e Escola Normal de Nictheroy, foram organizados para hoje o horario e commissões examinadoras seguintes:

Sala 16 — Latim — Prova oral ás 13 horas; Commissão examinadora: mons. Conrado Jacarandá, dr. José Mendonça Pinto e Paulo Gomes da Silva.

Historia da Civilização — Prova oral, ás 14 horas. Commissão examinadora: Paulo Gomes da Silva, José Mendonça Pinto e mons. Conrado Jacarandá.

Sala 17 — Inglez — Prova oral, ás 13 e meia. Commissão examinadora: d. Cyria Murtinho de Souza Pinheiro, dr. Eduardo Guidão da Cruz e mons. Conrado Jacarandá.

Geophysica e Cosmographia — Prova oral, ás 13 horas. Commissão examinadora: Urandulo Fonseca, Alberto Nunes Serrão e Eduardo Guidão da Cruz.

Sala 23 — Hist. Natural — Prova oral, ás 12 horas. Commissão examinadora: Luiz Alberto Werneck, Geraldo Rangel e Alberto Serrão.

O POLICIAMENTO EM NICTHEROY ESTEVE IRREPREHENSIVEL

As providencias tomadas pelo dr. Antonio Roussoulieres, chefe de policia do Estado, foram impeccaveis sob todos os pontos de vista.

Todas as medidas tomadas pelos delegados auxiliares deram os melhores resultados. Os festejos carnavalescos correram na maior ordem, não havendo disturbios a registar.

VARIAS NOTICIAS

Foi adiado para 10 do corrente mez o inicio dos trabalhos escolares no ensino primario e profissionaes feminino.

— Ao collector de Therezopolis expediu o director da Receita Publica uma portaria ordenando que preencha as formalidades legaes preteridas no processo referente á denuncia apresentada pelo agente fiscal Noé da Silva Rocha, relativamente á evasão do imposto de transmissão de propriedade, na incorporação de bens da Companhia Immobiliaria e de Fomento Agricola "Cifa" S. A.

— O director da Recebedoria de Nictheroy, despachando o requerimento de Seraphim Domingues da Costa, proferiu o seguinte despacho: "Nos termos do artigo 19 do dec. numero 2.586, de 16|5|913, indefiro o pedido, emquanto o requerente não provar que está quite com a Fazenda Estadual, pagando o imposto devido pelo primeiro semestre, se o estiver fazendo em duas prestações."

COM O APOIO DO INTERVENTOR FLUMINENSE E AUXILIO DA PREFEITURA OS FESTEJOS CARNAVALESCOS EM NICTHEROY ESTIVERAM ANIMADISSIMOS

Teve o maximo esplendor o carnaval deste anno em Nictheroy. O apoio dado pelo interventor ás iniciativas do prefeito da vizinha capital, deu este anno um successo inegualavel á grande festa popular.

Nictheroy, o grande centro da terra fluminense, apresentava um aspecto inedito. A ornamentação singular com que se prepararam as ruas mais centraes, cuidadosamente ornamentadas e illuminadas, foi de maneira a deslumbrar a todos os foliões.

Assim, os fluminenses, quer nas ruas, quer nos bailes, se divertiram grandemente e, para coroar o majestoso espectaculo, os prestitos e os blocos apresentaram uma organização inedita para a vizinha cidade, tendo arrancado da população os maiores applausos.

O Departamento de Publicidade do Estado, durante as tardes e as noites irradiou musicas carnavalescas para todos os pontos da cidade.

As barcas da Cantareira, num serviço de perfeita ordem, transportaram cerca de 30.000 pessoas para a vizinha capital.

A commissão organizada pela Prefeitura para julgar os clubs e blocos carnavalescos, que se exhibiram em publico, apresentou o seguinte resultado:

Clubs: 1º logar, Bandeirante, com 2.592 pontos; 2º logar, Manacá, com 1.688 pontos; 3º logar, Heroes Brasileiros, com 1.273pontos; 4º logar, Combinados do Fonseca, com 973 pontos; 5º logar, Democraticos, com 763 pontos.

A classificação dos blocos obedeceu á seguinte ordem: 1º logar, Bohemios do Fonseca, com 435 pontos; Congressistas, com 396; Cada um cuida de si, com 373; Praianos, com 365; Solteirinhas, com 247; Quem corre cansa, com 244; Lords do Fonseca, com 233.

Quasi asphyxiado pelos ladrões

A victima tinha as mãos amarradas e um lenço na garganta

A VICTIMA TINHA AS MÃOS AMARRADAS E UM LENÇO NA GARGANTA

PORTO ALEGRE, 2 — Na manhã de hontem, Cesar Augusto Marzullo, residente á rua Arvoredo, 275, saiu cedo de casa, deixando seu irmão chamado Santo, de pé, não sabendo se o mesmo tencionava ir ao serviço. A's 11 horas, Santo saiu de casa, dirigiu-se á moradia contigua e pediu que guardasse a chave para entregar na volta ao irmão. Vinte minutos após, Santo volta, pede a chave e dirige-se para casa. A's onze e meia, Cesar regressando, encontrou a porta de frente fechada. Entrou pelo portão. Penetrando na porta dos fundos, deparou, surpreendido, Santo com a boca tapada com um lenço, introduzido até a garganta, os braços amarrados por forte cordão trançado. A victima estava quasi sem vida, asphyxiada, recuperando os sentidos após grandes esforços do pessoal da Assistencia. Santo, em virtude do seu estado, ainda não falou. Presume-se que tenha havido luta. O roupeiro do quarto de Cesar estava arrombado, delle retirada a importancia de 700$000, varias fatiotas e outros objectos. No local foram encontradas ferramentas, entre ellas uma groza, um alicate e uma pua. A policia espera esclarecer o facto dentro de poucas horas. — (A. N.)

Colhido e morto por auto

Florencio Guarniero, branco, de 25 annos de edade, empregado da Prefeitura, residente á rua Andrade Araujo n. 140, quando atravessava hontem a rua 24 de Maio, em frente ao tunnel do Engenho Novo, foi atropelado por um automovel.

O ancião, que recebeu varias fracturas, inclusive do craneo, falleceu no Posto do Meyer, antes de chegar a ambulancia que o devia conduzir para a Casa de Saude Pedro Ernesto.

O corpo foi removido para o necroterio.

D. QUICHOTE DE LA MANCHA

(De MIGUEL CERVANTES)

(Continuação) (30)

la o acabou de desenganar do seu desdem, de modo que terminou a tragédia da sua vida miseravel. Por isso aqui foi, em memoria de tantas desditas, que elle determinou o depositassem nas entranhas do eterno esquecimento.

Voltando-se para D. Quixote e para os assistentes, proseguiu, dizendo:

— Este corpo, senhores, que estaes vendo com olhos piedosos, foi depositario de uma alma em que o céu encerrou infinita parte das suas riquezas. Esse é o corpo de Crisostomo, que foi unico em engenho, unico em cortesia, extremo em gentilêza, fenix na amizade, magnifico sem senão, grave sem presumpção, alegre sem baixeza, e finalmente, primeiro em tudo que é ser bom, e sem segundo em tudo que é ser desafortunado. Quiz bem, foi aborrecido; adorou, foi desprezado; rogou a uma féra, importunou a um marmore, correu atrás do vento, deu brados á solidão, serviu ao desagradecimento, e alcançou por prémio ser despojo da morte no meio da carreira da sua vida, á qual deu fim uma pastora, a quem elle procurava eternizar para que vivesse na memoria das gentes; o que bem poderiam mostrar esses papeis que estaes vendo, se elle me não tivesse recommendado que os entregasse ao fogo logo que o seu corpo tivesse sido dado á terra.

— Maior rigor e crueldade usareis vós com elles — disse Vivaldo — que o seu mesmo dono, pois não é justo nem acertado se cumpra a vontade de quem ordena o que é tão fóra de todo o discorrer assisado; e errado andaria Augusto Cesar, se consentisse em que se executasse o que o divino Mantuano tinha recommendado no seu testamento. Portanto, senhor Ambrosio, já que daes o corpo do vosso amigo á terra, não queiraes dar tambem os seus escriptos ao esquecimento. Elle ordenou, como agravado, o que não é bem, que vós cumprais por indiscripção. Fazei antes, dando a vida a estes papeis, que fiquem para todo sempre lembrando a crueldade de Marcela, para exemplo aos que vierem, que se apartem e fujam de cair em similhantes despenhadeiros. Eu e quantos aqui somos já sabemos a historia deste vosso enamorado e attribulado amigo, assim como sabemos a vossa lealdade, a occasião da sua morte, e a sua ultima vontade. De toda esta lamentavel historia se póde concluir quanta não foi a crueza de Marcela, o amor da sua victima, o extremo do vosso bemquerer, e o fim a que vão dar os que á rédea solta correm pela senda que o amor desvairado lhes abre diante dos olhos. Hontem á noite soubemos a catastrophe de Crisostomo, e que neste logar havia de ser enterrado; e assim, por

(3—3—938) (Continúa)

TENTOU CONTRA A EXISTENCIA AGARRANDO-SE A UM DOS FIOS DE ENERGIA DA CENTRAL

O trabalhador da Central, Pedro Severiano da Silva, de 25 annos, solteiro, morador no pateo da estação de Deodoro, quando trabalhava hontem na estação de Bento Ribeiro, resolveu pôr termo a existencia.

Subiu a uma das pontes e agarrou-se a um dos fios conductores de energia electrica, tendo sido em vista do grande choque, projectado ao leito da estrada.

A victima, que soffreu varios ferimentos e queimaduras do 1º e 2º gráos, depois de medicada no Posto de Assistencia do Meyer, foi internada na Casa de Saude Nossa Senhora de de Lourdes.

A causa do gesto do tresloucado, segundo declarou, foi a perseguição do feitor da turma, para com elle.

Os electricos chocaram-se na Cinelandia

VICTIMADOS DOIS PASSAGEIROS

Em frente ao cinema Alhambra, verificou-se, ante-hontem, violento choque de vehiculos, do qual resultou saírem feridas duas pessoas.

Ali se achava parado o bonde linha Riachuelo-P. Quinze n. 356, quando da rua Senador Dantas surgiu o bonde linha Praça General Osorio, n. 194, que se foi chocar, violentamente com a cauda do reboque do que estava parado.

Em consequencia do accidente, dois "pingentes" foram attingidos pela longarina do electrico, recebendo graves ferimentos.

São elles: José Carlos Villela, operario, morador á rua Hermenegildo de Barros, 42 e João Augusto Rodrigues, morador á rua Candido Mendes n. 78. Ambos soffreram fracturas da perna, sendo soccorridos pela Assistencia e internados no H. P. S.

Cairam do auto-caminhão

AS VICTIMAS FORAM INTERNADAS NO HOSPITAL MIGUEL COUTO

Foram medicados e internados no Hospital Miguel Couto em estado graves, tres homens, victimas de um accidente, verificado ante-hontem, na estrada da Gavea. Chamam-se elles José Pereira, pedreiro, residente á rua Arnaldo Quintella n. 96; José Paulo, ajudante de motorista, residente á rua Humaytá, 243 e Pedro João da Silva, pedreiro, residente no mesmo endereço. O primeiro apresentava fractura da base do craneo; o segundo fractura do braço direito e o ultimo fractura de tres costellas.

Ao serem medicados, os homens declararam ter sido victimas de lamentavel quéda de um auto-caminhão em que viajavam pela estrada da Gavea, num passeio carnavalesco.

ADVOCACIA CRIMINAL CIVEL E COMMERCIAL—Questões administrativas e fiscaes. Questões de direito estrangeiro e recursos ao Conselho de Contribuintes. Cobranças e liquidações. JACKSON GOMES DE SOUZA, advogado, (Edificio Rex). Rua Alvaro Alvim, 7 — Salas 1405 e 1406. Tel. 22-8750 — Rio de Janeiro.

Teve a perna esmagada pelas rodas do omnibus

O operario Antonio Barros, residente á rua Senhor dos Passos n. 172, 1º andar, viajava como pingente no bonde Ipanema Tunnel Novo. Ao passar o vehiculo pelo largo da Gloria muito rente a um omnibus, foi o "pingente" arrancado e atirado ao sólo violentamente. Na quéda, o pobre operario ficou sob as rodas do pesado vehiculo.

A victima, em estado de "shock", foi transportado para o Posto Central de Assistencia e internado no Prompto Soccorro.

A policia do 4º districto tomou conhecimento do facto.

130 mil passageiros viajaram pela Central

A electrificação das linhas suburbanas da Central, veiu trazer apreciavel augmento nas rendas da nossa principal ferrovia.

Em 1937, durante o Carnaval, o numero de passageiros foi de 119.794, com uma renda de.... 38:464$700.

No carnaval deste anno viajaram cerca de 126.202, com uma renda de 59:820$000, ou seja mais 20:362$100 do que no anno passado, e mais 6.408 passageiros.

AOS LEITORES DO DIARIO CARIOCA

Sem Um Real de Dispendio!

Inteiramente GRATIS!

Em sorteios mensaes que serão realizados nos dias 10 de cada mez, ás 15 horas, na séde da "Invicta S. A.", na rua São Pedro, 170, terreo.

1º. premio — Um terreno na Ilha do Governador, (Jardim Carioca).

2º. premio — Uma machina de costura New Home (de pedal, com cinco gavetas).

3º. premio — Um conto de réis em apolices

Março — 1938

Coupon N.

2

CONCURSO DO DIARIO CARIOCA

Machina de Costura NEW HOME

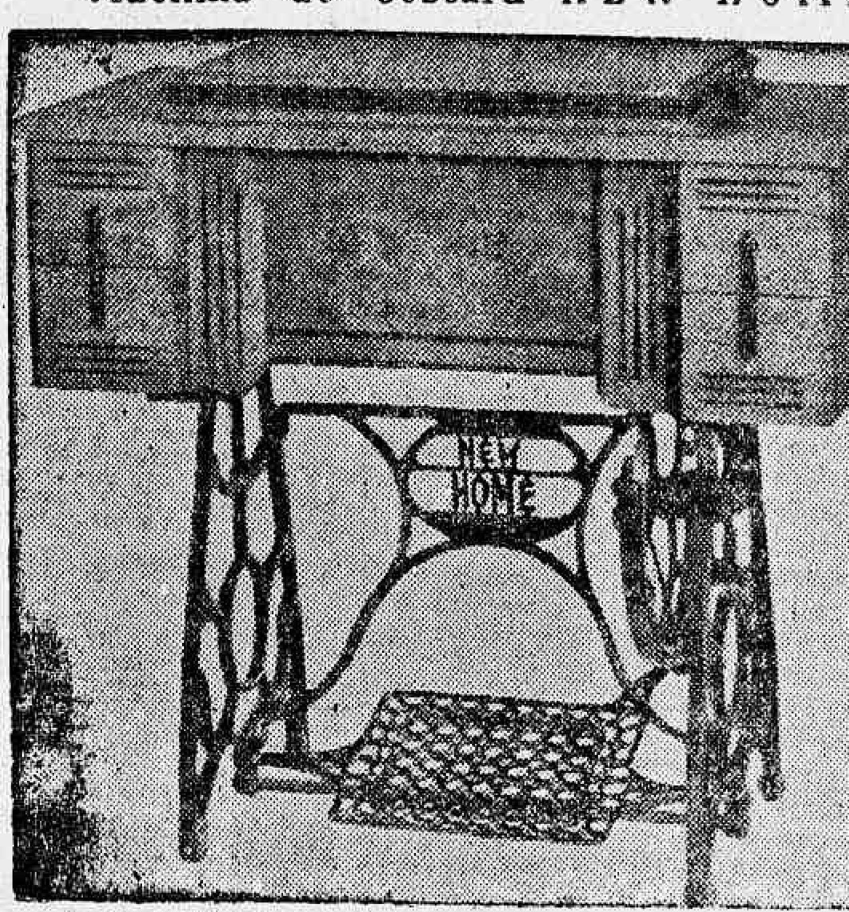

Modelo estilizado, typo gabinete, de pedal, com 4 gavetas, em imbuya envernizada na côr natural. A machina offerecida pelo DIARIO CARIOCA acha-se em exposição na "CASA LUCAS", avenida Passos 36-38, em frente ao Thesouro

Machinas NEW HOME — Distribuidores : COMPANHIA FEDERAL DE ELECTRICIDADE

O DIARIO CARIOCA publica diariamente UM COUPON

BASTA REUNIR 10 COUPONS DE 10 DIAS DIFFERENTES (NÃO PRECISAM SER SEGUIDOS) PARA OBTER UM CARTÃO COM DIREITO A CONCORRER AO SORTEIO MENSAL SEM NENHUM DISPENDIO E SEM MAPPAS.

COMPLETE O CONFORTO DO SEU LAR!

A troca dos coupons pelos cartões para o sorteio do corrente mez será feita na Praça Tiradentes 17 - 1º andar — DIARIO CARIOCA — Diariamente, das 13 ás 17 horas

Pulverize **FLIT** — o inimigo mortal dos insectos

Os insecticidas inferiores não protegem sua familia contra as nojentas moscas!

Flit é o insecticida mais instantaneo porque contém uma combinação de agentes exterminadores não encontrados em nenhum outro insectida. Flit não mancha, e é inoffensivo, tanto para o homem quanto para os animaes domesticos. Precavenha-se contra todos os substitutos que se mascaram sob o nome Flit. Toda lata de Flit é sellada para maior protecção. Peça sempre a lata amarella com o soldadinho e a faixa preta — será a sua garantia de adquirir o unico e verdadeiro Flit.

FLIT mata de facto!

Onde Mr. Moto Apparece Alguma Coisa Aconteceu

SETE MORTES VIOLENTAS — Peter Horre encarnando a figura de Mr. Moto neste film que a 20th Century apresentará segunda-feira no Rex

Cinzas! Adeus, Carnaval!

FORAM-SE os alegres dias e as bulhentas noites da Folia carnavalesca! Agora . . . é a tonteira, o cansaço, a dôr de cabeça . . . "cinzas" da alegria que passou. Valha-nos a CAFIASPIRINA! Com ella, vae-se o mal-estar, allivia-se a dor de cabeça, restabelece-se a normalidade do organismo, e o espirito readquire a actividade que permitte a volta ao trabalho proficuo. Para concertar os "estragos" do Carnaval . . .

O remedio de confiança

CAFIASPIRINA

contra DORES e RESFRIADOS

CINEMA

CLARK GABLE E MYRNA LOY NO "METRO", AMANHÃ

A Metro estréa "Parnell", o rei sem corôa", film dirigido por John M. Stahl

Clark Gable e Myrna Loy em "Parnell, o rei sem corôa"

Guiados por John M. Stahl, sensibilidade das mais preciosas com que conta Hollywood, Clark Gable e Myrna Loy viveram um romance inspirado nos mais suggestivos episodios da vida de Parnell, o grande patriota inglez, cujo romance de amor abalou todo um Imperio. Esse film apresenta-se-á amanhã no Cine Metro para interessar todo um grande publico, já por ser um trabalho de Clark Gable ao lado de Myrna Loy, já por ser uma realização Metro-Goldwyn-Mayer cujo valor chegou até nos ha já algum tempo. Film de estilo, realização acurada, onde não houve precipitações, onde ha exactidão, na reconstituição de ambientes e de costumes, "Parnell, o rei sem corôa" — é obra que vae impressionar e que se pode inscrever entre as mais notaveis que nos dará a temporada que só agora, verdadeiramente, está tendo inicio.

"Terrivel Duvida", da Ufa, foi o cartaz triumphal da quarta-feira de cinzas, no Palacio

A cidade boceja enlanguescida. Quatro dias de frênesi reduziram as criaturas a montões de nervos frouxos como os cordeis tombados dos "marionettes" fóra de scena. Começam os arrependimentos. Antes eu não fizesse... antes eu não gastasse são as explosões retardadas do bom senso no cano de descarga do juizo. Mas apesar do amollecimento geral, o publico não se esquece dos seus prazeres espirituaes... Depois do carnavalismo desenfreado, ou melhor, carnavalismo, nada como a ducha consoladora de um film elegante, refinado, com bellos aspectos da natureza e um profundo estudo da moderna sociedade como esse que o Palacio está exhibindo com successo: — "Terrivel Duvida", da Ufa. Apesar da quarta-feira cinzenta, no tempo e no espaço, os "fans" accorreram em massa ao confortavel palacio mourisco da rua do Passeio para admirar a elegancia de Lil Dagover a belleza de Maria Von Tasnady e o "aplomb" de Willy Fritsch, personagens centraes desse drama empolgante em torno de um caso de hypertrophia do amôr materno.

O film continuará na téla do Palacio até a semana proxima.

Voltando ao seu divertimento, o carioca já poderá assistir a partir de segunda-feira proxima, o novo successo de Lily Pons!

Lily Pons e Jhon Moward, em "Nas Azas da Fama"

O Carnaval é o unico competidor do cinema, mas, passada a grande festa popular, o carioca volta novamente ao seu divertimento predilecto, ancioso pelo que lhe offerecerá a nova temporada, que depois do Carnaval se inicia. Esta, promette bastante, é uma prova disso é a exhibição do film "Nas azas da fama" "estrellado" por Lily Pons, e que o Palacio Theatro apresentará a partir de segunda feira proxima. Está pois aberta a temporada! "Nas azas da fama" é um delicioso romance musical, onde teremos occasião de ouvir a voz previlegiada da famosa soprano, interpretando trechos difficeis, de opera, e que a tornaram celebre, como a aria da Loucura de "Lucia de Lammermoor", "Titania da "Mignon", "Nightingale Song" da "Paysatis", etc. A historia de "Nas azas da fama" agradará ao publico pela sua originalidade, pelo seu humor e pela interpretação dos seus personagens. Miss Pons vive a figura de uma cantora em busca da fama, que para despertar a attenção de conhecido empresario, vae á Africa, onde o mesmo ia caçar, e ahi se faz passar por uma ave rara! Jonh Howard, Edward Everett Hortton, Jack Oakie, Eric Blore, etc., completam o cast" dessa pellicula magnifica da RKO Radio que já a partir de segunda-feira proxima será exhibida no Palacio Theatro.

CINEMA BRASILEIRO

"TERERÉ' NÃO RESOLVE..." COM MESQUITINHA, SUAS "BOLAS" IMPAGAVEIS, SUAS MUSICAS IRRESISTIVEIS E SUAS SURPRESAS, JA' DEPOIS DE AMANHÃ, NO ALHAMBRA

Depois de amanhã o Cinema Brasileiro assignalará a sua primeira victoria em 1938, com a apresentação, pela Distribuidora de Filmes Brasileiros", de filme Cinédia "Tereré não resolve"... que constitue um verdadeiro "record de velocidade e de graça. Tereré não resolve"... é um enrêdo subtilissimo cuja acção se desenvolve em pleno reinado de Momo, com todos os seus episodios articulados com habilidade e cheios do mais sadio bom humor.

E' um espectaculo para fazer rir e divertir e muito Adhemar Gonzaga confiou o papel principal dessa pellicula ao nosso maior comico, o inimitavel Mesquitinha que tem em "Tereré não resolve"... a opportunidade maior de toda a sua victoriosa carreira. E com elle apparecerão no bello film que é uma feliz adaptação de Bandeira Duarte, a linda Maria Amaro, a deliciosa Anna de Alencar e Rodolpho Meyer, Oscar Soares, Carlos Barboza e dezenas de outros artistas conhecidos. "Tereré não resolve"... com a sua historia engraçadissima, com as suas musicas allucinantes e seu punhado de surprezas, estará já depois de amanhã no "Alhambra", mostrando que o nosso Cinema entra o anno de 1938 com o pé direito.

"Almas no Mar", a super-producção que vae abrir a temporada dos grandes films de 1938 !

Não ha duvida que á Paramount vae caber este anno, como tem acontecido em muitos outros, a gloria de apresentar o maior dos films da temporada cinematographica. Deixando de lado innumeros grandes films com que conta a Marca das Estrellas para vencer a "season", um film ha, na programmação da Paramount, que garante um exito mais completo talvez que lhe deu "Beau Geste", a obra maxima de que ha memoria até hoje no cinema: é "Almas no Mar", a gigantesca super-producção interpretada por Gary Cooper, George Raft, Frances Dee, Henry Wilcoxon, Olympe Bradna, etc., e que o Plaza está agora annunciando como um dos seus proximos programmas.

Com Almas do Mar" a Paramount vencerá o seu maior triumpho e nós veremos um film como bem poucas vezes já tivemos idéa e como nunca foi realizado.

Rosita Moreno no Rio

Com destino a Buenos Aires onde vae tomar parte num gran. de film argentino, passará hoje pelo nosso porto a seductora Rosita Moreno, famosa "estrella" do cinema americano e figura bastante conhecida dos nossos "fans".

A permanencia de Rosita no Rio será curta ainda desta vez, mas a interessante actriz voltará ao nosso convivio dentro de poucos mezes, por occasião da estréa do seu novo film, que possivelmente será apresentado aqui pela Paramount.

O vapor em que Rosita Moreno viaja é o "Southern Prince", que deve atracar no Cáes do Porto ás 19 horas.

Antes e depois do Carnaval

ALI BABÁ' E' BÓA BOLA!!!

Entre os innumeros attractivos que esta magistral producção da 20th Century-Fox irá offerecer ao publico carioca, afóra a personalidade unica e inconfundivel de Eddie Cantor e as canções melodiosissimas da autoria da dupla famosa Gordon & Revel, vamos nos deliciar

Eddie Cantor, numa scena de "Ali Babá e Bôa Bola", que o Palacio nos dará breve

com a bellissima e meiga June Lang, nos mais encantadores e exoticos numeros de dansa. Talvez nenhum "fan" soubesse que June é uma bailarina eximia, pois antes de entrar para o cinema cursou um longo e difficilimo estudo da arte excelsa de Terpyschore, sendo este na verdade o vehiculo que facilitou a sua entrada na cidade luminosa do cinema sem citarmos a sua formosura pessoal. Miss Lang nos deslumbrará ao lado de Eddie Cantor, o famoso comic. norte-americano, na sua mais sensacional comédia!

Eddie Cantor, faz-se aliás acompanhar de uma verdadeira constellação de "astros" de quilate, pois podemos citar ainda os nomes brilhantes de John Carradine, Roland Young, Louise Hovick, Alan Dinehart, Virginia Field, Tony Martin, Douglas Dumbrill, Raymond Scott e o seu famoso Quinteto musical, as Irmãs Peters, Maurice Cass, Douglas Wood, Paul Hurst inumeros outros, sem contarmos com o "corpo" de girls allucinantes, que vemos sempre nos films de Cantor!

— "Ali Babá é Bôa Bola" — o film maximo da alegria e bom humór, a sensacional piada musical que irá revolucionar os cariocas, será estréada brevemente na téla do Palacio Theatro!!!

Maria Clara — a linda criatura de "A Revolução de Maio" — o novo film portuguez

Emilia de Oliveira, tem papel de destaque no film portuguez "A Revolução de Maio"

Vae dar-nos o Odeon, na proxima segunda-feira, um novo film portuguez, e por sua vez, essa nova pellicula luzitana vae dar-nos uma criatura mimosa e linda — Maria Clara.

Maria Clara... "tout court". E a gente fica a perguntar: — Maria Clara "de que"? Sim, que Maria Clara é apenas nome de baptismo. Vendo-a na téla, porém, — como vamos vêl-a em "A revolução de maio" — sente tambem a gente que não é preciso mais nada. Tem élla a doçura do proprio nome, de Maria, que nos trás sempre a impressão de belleza, de um mixto de singelo e candura: tem em Clara a propria claridade das physionomias que brilham em um sorriso.

Mas a verdade é que Maria Clara tem um outro nome... Esse, porém, não é apenas seu, mas de uma familia de linhagem, e Maria Clara não quiz apôl-o aos cartazes. Sentiu a vocação para a arte, quando sua belleza attraiu a attenção de Antonio Lopes Ribeiro, que viu nella não apenas a perfeição de formas e a graça do sorriso emoldurado por uma cabeça altiva e chocante, mas outra artista a se modelar. Modelou-a — e ahi está a Maria Clara de "A revolução de maio" que a Lisbôa Film preparou de accôrdo com um argumento de Jorge Affonso e Balthazar Fernandez.

"A revolução de maio" — o bello film portuguez que vamos ver segunda-feira no Odeon, tem ainda a interpretação de Antonio de Oliveira e Alexandre de Azevedo e mais de Clemente Pinto, Francisco Ribeiro, Luiz de Campos e outros.

"Confessa ou Morre", segunda-feira, no Pathé Palacio

UM ROMANCE FORTE, QUE PRENDE, EMPOLGA E EMOCIONA!

"Confessa ou Morre" o sensacional film da Columbia inédito que constituirá o proximo cartaz do Pathe Palacio, é um romance forte, que prende, empolga e emociona, como nenhum outro!

Tem este film vigoroso e differente, alguns bons interpretes, destacando-se principalmente, Rosalind Keith e Don Terry um artista completo, num papel de difficil realização.

Film intenso e forte, trama absorvente e vibrante, "Confessa ou Morre" conta-nos o drama emocionante de um homem accusado e condemnado a prisão, por ter morto um homem em legitima defesa, e que posto em liberdade condicionalmente, continua sendo victima da perseguição dos "racketeers".

O film absorve, porque além do trama intenso que vibra em duas scenas, em suas sequencias suggestivas, ha ainda a apresentação de dois optimos artistas, Rosalind Keith, uma pequena na apparencia delicada e tentadora, mas occultando um temperamento forte, audacioso, atrevido mesmo, capaz de dominar uma legião de homens, e Don Terry, um artista magnifico e extraordinario na sua naturalidade.

Além deste film, o Pathé Palacio apresentará ainda uma série de formidaveis complementos, destacando-se um tapete magico, "Terra dos Genchis" e "Lição de Musica", um desenho colorido.

Dr. Oswaldo Barbosa

PROF. DE CLINICA MEDICA DA FACULDADE DE MEDICINA DO PARA'

Doenças do figado, estomago, pulmões e coração

Installações completas de electricidade medicas, raio X, alta frequencia, banhos hydro electricos e de luz, raios ultra-vermelhos e ultra-violetas.

EXAMES DE LABORATORIO

CONSULTORIO, 7 de Setembro, 135, 3.° and. 22-0598. RESIDENCIA — Rua Paulino Fernandes, 82 — Botafogo — 26-2281

Para as TOSSES, BRONCHITES e FRAQUEZAS em geral

Vinho Creosotado

Assistencia Judiciaria do DIARIO CARIOCA

Criada esta secção gratis para os seus leitores pobres sob a direcção do dr. Alvaro Conceição de Oliveira

O DIARIO CARIOCA, ao inaugurar a Assistencia Judiciaria para seus leitores, prestou mais um relevante serviço á sociedade defendendo os direitos dos que necessitam de Justiça. O successo e recompensa dessa nova secção encontramos nos agradecimentos que temos recebido. Continuaremos diariamente das 10 ½ ás 11 ½ a attender aos interessados.

TURF

A reunião de domingo

PRIMEIRAS COTAÇOES

1ª carreira — Premio BELL-KISS — 800 metros — 10:000$.

		Ks.	Cts.
1	Muzambinho	54	30
2	Suggestivo	54	40
3	Lulu'	52	40
4	Miragaio	54	18
"	Valdo	54	18

2ª carreira — Premio LUCKY STRIKE — 1.600 metros — 4:000$000.

		Ks.	Cts.
1	Faceirice	53	20
2	Cadete	55	50
3	Formosa	53	40
4	Tanguá	55	30

3ª carreira — Premio SUGADOR — 1.500 metros — 5:000$

		Ks.	Cts.
1—1	Patuska	53	30
2—2	Catu'	55	35
3—3	Onyx	55	40
4—4	Lido	55	40
5 (5	Quilate	55	40
5 (6	Quintilha	53	35

4ª carreira — Premio LAPO' — 1.600 metros — 4:000$000.

		Ks.	Cts.
1	May-be	56	30
2	Galopador	51	35
3	Miquirinha	52	40
4	Nó Cégo	48	50
5	Bill	49	60

5ª carreira — Premio BRINCADEIRA — 1.200 metros — 6:000$000 — Betting.

		Ks.	Cts.
1 (1	Ursulina	53	30
1 (2	Susan	53	40
2 (3	Vendida	53	35
2 (4	Assaula	53	50
3 (5	Sassi	53	35
3 (6	Oitichi	55	50
4 (7	Mist	53	50
4 (8	Belartes	55	60

6ª carreira — Premio BRAMADOR — 1.600 metros — 4:000$ — Betting.

		Ks.	Cts.
1 (1	Zarda	48	35
1 (2	Juiz	57	40
2 (3	Sylpho	57	25
2 (4	Votu'	48	60
3 (5	Punhal	57	30
3 (6	Clipper	48	50
4 (7	Katurno	49	40
4 (8	Salvarsan	52	60

7ª carreira — Premio QUÉNI — 1.900 metros — 4:000$000.— Betting.

		Ks.	Cts.
1	Ordenança	50	30
5	Calóte	51	40
3	Zug	53	35
4	Sommeil	53	50
2	Arquero	54	50

VARIAS

Ao importante criador patricio Linneo de Paula Machado, o sr. Paulo José da Costa adquiriu o nacional Pegaso, filho de Coronel Eugenio e Peggy.

O defensor da jaqueta de Bury foi confiado á guarda de José de Godoy.

Uma attitude deselegante da A. A. Portugueza

Já é um habito dos dirigentes da A. A. Portugueza o distinguir a imprensa carioca com gentilezas innumeras.

Entretanto, essa nossa impressão, que é geral, teve uma rude decepção durante os festejos dedicados a Momo.

Tendo merecido os nossos redactores sportivos a attenção sensibilizante do ingresso livre em suas reuniões sociaes, mediante apresentação do respectivo convite-permanente, no periodo carnavalesco esse direito foi suspenso.

Desconhecedor deste acto summario e incompreensivel, um dos nossos companheiros, acompanhado por pessoas de sua familia, quiz compartilhar da alegria que imperou entre a familia lusa nos tres dias da folia.

Qual não foi a sua estupefacção ao vêr que a portaria lhe negára o ingresso, mesmo apresentando o permanente de 1937, uma vez que o de 1938 ainda não foi remettido.

As pessoas que assim procederam basearam a sua attitude na utilidade do nosso permanente apenas para reuniões sportivas, pois para as sociaes um permanente fôra expedido para o "redactor-social"

Bem, passemos adeante: para evitar maior desintelligencia, após ter scientificado o sr. Manoel Gomes, director do alludido club, e verificando que o seu ingresso far-se-ia agora vexatoriamente, como um favor e não como um direito, o redactor do DIARIO CARIOCA promptificou-se a pagar o convite. Desta fórma foi possivel a sua presença nos salões da rua Acre.

Hoje, viemos trazer ao conhecimento da directoria da A. A. Portugueza o facto acima, afim de que sejam tomadas medidas capazes de evitar a sua repetição, incoerente com a sua directriz.

Ainda solicitamos que, para afastar da nossa mente a illusão de um direito irrefutavel, os futuros permanentes nos tragam em seu texto tão só "ingresso permanente", e mais "para as reuniões sportivas".

Essa medida visa evitar proximos mal-entendidos, pois o permanente actual não é comprehendido nem por nós, nem pelos seus remettentes...

DOENÇAS DO ESTOMAGO, INTESTINOS, FIGADO E NERVOSAS — RAIOS X — PROF. RENATO SOUZA LOPES — Regimes dieteticos. Obesidade. Diabetes. S. José, 83-6.°. Tel. 22-7227.

EMPRESTIMO MINEIRO DE CONSOLIDAÇÃO

Resultado do Sorteio da Serie C

Realizado no dia 28 de Fevereiro de 1938

BELLO HORIZONTE, 1 — (Da succursal do DIARIO CARIOCA) — Realizou-se hontem, ás 10 horas, no Theatro Municipal, o primeiro sorteio da serie C das apolices do Emprestimo Mineiro de Consolidação.

Presidiu os trabalhos o sr. Paulo Relfeld, achando-se presentes representantes dos bancos do Estado e das associações conservadoras.

Esta série foi directamente distribuida pelo Estado, ao contrario da série A que foi distribuida pelo Banco do Brasil e pelos Bancos Commercio e Industria de São Paulo e de Minas. Por este motivo, tornou-se mais difficil conhecer, de prompto, o verdadeiro possuidor das apolices premiadas com duzentos e cem contos.

O RESULTADO

O resultado completo do sorteio de hontem é o seguinte:

2.442.870 . . 200:000$000

2.351.575 . . 100:000$000

2.792.133 . . 50:000$000

PREMIOS DE 20:000$000

2.776.828 — 2.584.552 — 2.492.686

PREMIOS DE 10:000$000

2.031.106 — 2.448.027 — 2.991.644 — 2.082.750 — 2.179.028

PREMIOS DE 5:000$000

2.259.010 — 2.824.795 — 2.534.994 — 2.837.523 — 2.852.939 — 2.607.403
2.303.751 — 2.227.899 — 2.136.330 — 2.895.813

PREMIOS DE 2:000$000

2.741.332 — 2.193.167 — 2.237.460 — 2.977.123 — 2.406.271 — 2.743.652
2.793.887 — 2.545.739 — 2.201.231 — 2.226.991 — 2.300.998 — 2.088.603
2.189.099 — 2.141.308 — 2.714.629 — 2.892.265 — 2.099.116 — 2.602.702
2.685.199 — 2.268.008

PREMIOS DE 1:000$000

2.196.464 — 2.657.819 — 2.002.505 — 2.529.143 — 2.561.052 — 2.142.153
2.630.138 — 2.422.573 — 2.812.706 — 2.523.309 — 2.340.015 — 2.453.664
2.598.840 — 2.541.170 — 2.067.467 — 2.462.629 — 2.967.437 — 2.758.055
2.383.103 — 2.613.201 — 2.893.690 — 2.766.827 — 2.186.607 — 2.963.027
2.245.111 — 2.424.213 — 2.237.163 — 2.293.463 — 2.565.839 — 2.084.367
2.476.628 — 2.548.716 — 2.428.114 — 2.190.518 — 2.300.322 — 2.342.821
2.607.968 — 2.368.708 — 2.297.305 — 2.120.030 — 2.180.222 — 2.852.190
2.452.519 — 2.276.431 — 2.209.329 — 2.290.033 — 2.058.875 — 2.644.069
2.186.911 — 2.901.532 — 2.908.123 — 2.874.699 — 2.381.220 — 2.456.244
2.305.887 — 2.214.432 — 2.925.716 — 2.487.545 — 2.770.380 — 2.744.713
2.486.766 — 2.382.437 — 2.257.268 — 2.056.459 — 2.387.252 — 2.621.005
2.226.750 — 2.676.548 — 2.467.678 — 2.194.056 — 2.083.424 — 2.373.972
2.196.827 — 2.446.647 — 2.381.520 — 2.496.893 — 2.246.380 — 2.518.550
2.062.833 — 2.384.009 — 2.524.801 — 2.434.635 — 2.562.517 — 2.190.902
2.999.078 — 2.066.589 — 2.676.506 — 2.615.493 — 2.658.335 — 2.251.705
2.954.338 — 2.915.799 — 2.354.946 — 2.037.283 — 2.582.567 — 2.320.449
2.033.531 — 2.391.149 — 2.253.547 — 2.048.269

INFORMAÇÕES FINANCEIRAS E COMMERCIAES

MERCADOS

CAMBIO

Libra, 86$780 — Dollar, 17$300

Esse mercado hontem funccionava calmo e bem collocado.

O Banco do Brasil comprou a libra a 86$780 e o dollar a réis 17$300, á vista. Fechou calmo.

NA ABERTURA O BANCO DO BRASIL AFFIXOU A SEGUINTE TABELLA PARA COMPRA DO DINHEIRO

Letras a 90 dias: Libra 86$580; dollar 17$270.

Prompto: Libra 86$780; franco $555; dollar 17$300; marco compensação 5$785; peso argentino papel, 4$4540.

FOI AFFIXADA HONTEM A SEGUINTE TABELLA PARA DEPOSITO

Libra 88$300; corôa tcheca, $620; franco $574; escudo $803; marco compensação 4$096; florim 9$873; franco suisso 4$096; idem, belga $928; peso uruguayo 8$100; lira $928; peso argentino, papel, 4$800.

CURSO DE MOEDAS SEGUNDO AS MEDIAS CALCULADAS PELA CAMARA SYNDICAL DO RIO DE JANEIRO

A' vista: Londres 89$244; Paris $592; Italia $949; Allemanha (Rg. Mark) 4$400; idem (V. Mark) 5$834; Portugal $834; Suissa 4$120; Nova York 17$494; Uruguay 8$500; Buenos Aires 4$803; Japão 5$300 e Canadá 18$000.

MOEDAS

Libra	99$480
Dollar	19$872
Franco	$675
Franco suisso	4$600
Franco belga	$665
Escudo	$920
Peso argentino	5$250
Lira	$853
Florim	10$900
Yen	5$369
Corôa Norueguesa	5$000
Hollanda	9$871
Japão	5$161
Rumania	Não houve
Canadá	17$609
Austria	3$413
Hungria	3$600
Polonia	3$542
Allemanha (Reichmark)	7$171
Allemanha, Reisemark	4$160
Allemanha (V. Mark)	5$855
Allemanha (U. Mark)	4$544

OURO FINO

O Banco do Brasil comprou hontem a gramma de ouro fino na base de 1.000 por 1.000, em barra ou amoedado, ao preço de 19$700.

O CAMBIO NO EXTERIOR

Abertura de Londres

Sobre Nova York, 5.01,62; Allemanha, 12.10 1/4; Paris 153,96; Hollanda 8.96 3/4; Suissa — 21,61,37; Italia, 95,34; Belgica, 29,55 7/8; Portugal 11$.18 centimos por libra.

Fechamento de Londres

Sobre Nova York 5.01,67.

Abertura de Londres

Sobre Londres 5.01 11/16.

ME'DIAS CAMBIAES

Foram fixadas sobre as taxas de cambio á vista, no mercado livre, durante o mez de fevereiro ultimo, as seguintes médias:

Londres	88$285
Paris	$581
Italia	$930
Portugal	$834
Belgica (papel)	$600
Belgica (ouro)	2$991
Hespanha	2$211
Suissa	4$095
Suecia	4$468
Noruega	4$330
Dinamarca	3$942
Tcheco Slovaquia	$620
Nova York	17$582
Montevidéo	8$227
Buenos Aires	4$801

TITULOS

Esteve hontem o mercado de titulos regularmente trabalhado, com negocios activos sobre a maior parte dos papeis em evidencia.

CAFE'

TYPO 7 — 12$000

Hontem, o mercado desse producto operava calmo. Negociaram-se na abertura 1.318 saccas e pelo fechamento 1.094, no total de 2.412, contra 1.942 ditas de vespera. Cotou-se a 12$ o typo 7 por dez kilos e o mercado fechou inalterado.

COTAÇÕES POR 10 KILOS

Typo 3	14$000
Typo 4	13$500
Typo 5	12$000
Typo 6	12$500
Typo 7	12$000
Typo 8	11$500

Pauta semanal:

Café commum	1$250
Idem fino	2$270

MOVIMENTO ESTATISTICO

Entradas:

Leopoldina: Minas 8.316; Rio 624; Total 9.940; Maritima: Minas 1.661; S. Paulo 4.028; Total 5.689; Armazem Reg. Fluminense "Rio" — 2.117; Armazem Reg. E. Santo — 2.012; Armazens Regs. Mineiros — 727. Total — 19.030; Idem anno passado — 11.200; Desde o 1º do mez — 340 739; Média — 13.105; Do 1º de julho — .... 1.629.559; Média — 6.761; De 1º de julho anno passado — 1.696.989; Café revertido ao stock desde 1º de julho ...... 10.661.

Embarques:

America do Norte, 7.125; Europa, 6.517; Africa, 4.605; Asia, 125; Cabotagem, 865; Total — 19.237; Idem anno passado, 4.728; Desde o 1º do mez, ... 300.318; De 1º de julho, ... 1.518.808; Idem anno passado, 1.279.328; Stock, 689.187; Menos consumo local do dia .... 26-2-38 — 500; Existencia .... 688.687. Idem anno passado ... 693.040.

ASSUCAR

O assucar hontem regulava sustentado. As negociações eram menos activas e os preços eram mantidos nas bases de vespera. Fechou sustentado.

MOVIMENTO ESTATISTICO

Entradas 1.167; Saidas 1.417, tendo em stock 19 056 saccos.

COTAÇÕES POR 60 KILOS

Branco crystal, 56$ a 57$000; Demerara, 53$ a 54$ e Mascavos, 41$500 a 42$000.

ALGODÃO

O mercado fibroso, hontem, regulava firme e as cotações permaneciam sustentadas. Os negocios foram mais activos e o mercado fechou firme.

MOVIMENTO ESTATISTICO

Entradas nada. Saidas 460, tendo em stock 11.294 fardos.

COTAÇÕES POR 10 KILOS

Seridó: typo 3, 47$ a 48$; typo 4, 46$ a 47$. Sertões: typo 3, 45$ a 46$; typo 5, 42$ a 43$. Ceará: Matias, nominal;. Paulista: typo 3, nominal.

Movimento de vapores

ESPERADOS

DA EUROPA PARA O RIO DA PRATA

Southampton e esc., "Alcantara"	3
Hamburgo e esc., "Bagé"	4
Hamburgo e esc., "Curityba"	4
Genova, e esc., "P. Giovanna"	6
Genova e esc., "Conte Grande"	7
Hamburgo e esc., "Montevidéo"	8
Hamburgo e esc., "Cap. Arcona"	9
Hamburgo e esc., "General San Martin"	10
Helsinki e esc., "Angra"	10
Hamburgo e esc., "Siqueira Campos"	15
Hamburgo e esc., "Monte Olivia"	16

DOS ESTADOS UNIDOS PARA O RIO DA PRATA

Nova York e esc. "Southern Prince"	4
São Francisco e esc., "West Ivis"	5
Baltimore e esc., "Coldbrook"	5
Nova York e esc., "Cammu"	6
Nova York e esc., "Pan America"	11
Nova York e esc., "Eastern Prince"	17
Nova Orleans e esc., "Barbacena"	19

CABOTAGEM

Porto Alegre e esc., "Chuy"	3
Recife e esc., "A. Benevolo"	4
Belém e esc., "Manáos"	5
Manáos e esc., "D. de Caxias"	6

A SAIR

PARA A EUROPA DO RIO DA PRATA

Hamburgo e esc., "Madrid"	2
Trieste e esc., "Oceania"	5
Havre e esc., "Belle Isle"	5
Southampton e esc., "Arlanza"	6
Marselha e esc., "West Pont"	10
Amsterdam e esc., "Amstelland"	11
Genova e esc., "Campinas"	16
Gdynia e esc., "Kosciusco"	24

PARA OS ESTADOS UNIDOS DO RIO DA PRATA

Nova York e esc., "Wester Prince"	3
Nova York e esc., "Parnahyba"	3
Philadelphia e esc., "Culberson"	8
Nova York e esc., "Argentino"	9
Nova York e esc., "American Legion"	10
Nova Orleans e esc., "Delmundo"	12
Nova Orleans e esc., "Eidsvola"	12
Nova York e esc., "Southern Prince"	18
Nova Orleans e esc., "Delrio"	20
Nova York e esc., "Pan America"	24

POR CABOTAGEM

Porto Alegre e esc., "P. de Moraes"	3
P. Alegre e esc., "Iguassu"	3
Belém e esc., "C. Ripper"	4
Maceió, e esc., "Mantiqueira"	5
Manáos e esc., "Santos"	5

O "timbó" e os piolhos das aves

São bastante conhecidas as propriedades insecticidas dos chamados "timbós", plantas abundantes na região amazonica, que contêm elevada percentagem de rotenona.

Experiencias que, por determinação do ministro da Agricultura foram realizadas na Secção — Pathologia Animal do Instituto de Biologia Animal, com o "timbó urucu" (Lonchocarpus urucu) comprovaram a efficiencia do pó desse vegetal brasileiro no combate aos piolhos (Mallophaga) das aves.

Esta verificação é de grande interesse economico para o paiz porquanto pode o "timbó" substituir vantajosamente o chamado "pó da Persia" (Pyrethrum spp.) producto importado e frequentemente empregado na destruição desses parasitas.

A utilização dos "timbós" representa approximadamente uma economia de 50 % em relação ao "pó da Persia", pois, no Rio de Janeiro o kilo deste custa cerca de quinze mil réis (15$), emquanto que os "timbós" valem sete mil réis (7$000) o kilo.

Por se tratar de um producto nacional e barato, poderão os avicultores empregal-o nas suas aves, desde que o "timbó" adquirido contenha uma certa percentagem de rotenona, da qual depende a efficiencia parasiticida.

A sentença que absolveu os officiaes do extincto 3.º R. I.

Foi lida, hontem, perante o respectivo Conselho de Justiça, presidido pelo coronel Villanova Machado, a sentença que absolveu os officiaes do extincto 3º R. I., por unanimidade de votos conforme tivemos occasião de noticiar amplamente. Hontem mesmo, os autos foram com vista ao promotor interino, dr. Tarquinio de Souza Filho, para que s. s. appelle ou não para o Supremo Tribunal Militar.

A Confederação Geral dos Pescadores do Brasil congratula-se com o ministro da Agricultura

O ministro Fernando Costa recebeu da Confederação Geral dos Pescadores do Brasil o seguinte telegramma:

"Descortinio administrativo v. ex. e perfeita compreensão do exmo. dr. Getulio Vargas das necessidades nacionaes, acabam premiar pescadores decreto-lei institue credito de desenvolvimento suas actividades profissionaes, além outras medidas de amparo á classe, que constituem velhas aspirações da Confederação Geral dos Pescadores do Brasil. Digne-se v. ex aceitar nossas sinceras felicitações. — Commandante Xavier da Costa, presidente; commandante Wigand Joppert, secretario; Manoel Mendes da Costa, thesoureiro".

LIVRARIA ALVES
Livros collegiaes e academicos

Patente de invenção n. 19.129

Momsen & Harris, Agente Official da Propriedade Industrial, estabelecida á praça Mauá, n. 7, 18º, nesta cidade, encarrega-se de promover o emprego de **"Aperfeiçoamentos na arte de revestir artigos metallicos"**, privilegiados pela patente de invenção supra exarada, de propriedade de **Oscar Hommel**, domiciliado em Pittsburgh, Pennsylvania, Estados Unidos da America.

PRECISANDO
DEPURAR O SANGUE
TOME:
Elixir de Nogueira
combate a SYPHILIS
EM TODOS OS PERIODOS

MEMORIAS DO RIO

Ouça as curiosas chronicas do escriptor Hermeto Lima, da Academia Carioca de Letras, que são irradiadas diariamente, ás 21,30, pela Radio Educadora do Brasil, offerta dos autores do magistral Guia Rex e da famosa planta do Rio de Janeiro, unicos organisados com os preciosos elementos do cadastro technico immobiliario do corretor Milton Ferreira de Carvalho.

Os ouvintes que enviarem suas impressões receberão gratuitamente utilissimo brinde.

SOCIAES

ANNIVERSARIOS

Dr. Arnaldo Guinle — Transcorreu, hontem, a data natalicia do dr. Arnaldo Guinle, personalidade do mais accentuado destaque em nossos meios financeiros. Mercê de seus nobres predicados moraes, o illustre anniversariante criou em toda a sociedade carioca um ambiente de viva sympathia e admiração. Apaixonado sportman", o Fluminense F. C., em particular, e todos os sports em geral, devem-lhe os mais assignalados serviços. Como sempre, o dr. Arnaldo Guinle foi hontem alvo das mais sensibilizantes homenagens.

General Francisco José Pinto — Fez annos hontem o general de divisão Francisco José Pinto, chefe do gabinete militar da presidencia da Republica. O anniversariante é uma das figuras mais brilhantes e cultas do nosso Exercito, de par com seus apreciaveis dotes de perfeito "gentleman". Assim, muito naturalmente, o general Francisco José Pinto se impoz á admiração e sympathia de todos quantos com elle têm o encanto de tratar. O prestigioso militar, recebeu hontem manifestações de cordialidade muito expressivas.

— Por motivo de seu anniversario natalicio, recebeu muitos brinquedos a interessante menina Lucia, filha da sra. Olga da Silva.

Manoel José Fernandes — Passou hontem o anniversario natalicio do sr. Manoel José Fernandes, figura de relevo em nossos meios financeiros e presidente da Commissão Pró-Edificio do Club Gymnastico Portuguez.

O sr. Manoel José Fernandes recebeu muitas e expressivas homenagens, em que se destacam as dos associados e amigos daquella benemerita sociedade.

— Transcorreu hontem a data natalicia do dr. Celerino de Almeida, figura de destaque no commercio recifense.

O dr. Celerino, que se acha de passagem por esta cidade, foi muito cumprimentado.

NOIVADOS

Com a senhorinha Delia de Freitas, filha do sr. Adalberto de Freitas e da sra. Aurora Correia de Freitas, contratou casamento o sr. Gonçalino Fernandes Modesto, do nosso commercio.

NASCIMENTOS

Maria Thereza é o nome escolhido para a menina que acaba de nascer, filha do sr. J. B. Portella e da sra. Olga Portella.

BAPTIZADOS

Na pia baptismal, acaba de receber o nome de Vilma, a encantadora filhinha do sr. Americo Menezes e de sua esposa, d. Olga Pinheiro Menezes.

VIAJANTES

Para Poços de Caldas viaja hoje o sr. Manoel P. de Mello, zeloso funccionario do Juizo de Menores, que ali fará uma estação de aguas.

Dr. Ildefonso Simões Lopes Filho — Procedente de Porto Alegre, chegou ao Rio na ultima terça-feira, o dr. Ildefonso Simões Lopes Filho, conceituado advogado na capital gaucha. S. s. foi recebido, á chegada do avião da Condor, por numerosos amigos e conterraneos.

Sr. Henrique Lage — A bordo de um avião especial da Condor, regressou hontem de Ibituba (Sta. Catharina), o industrial sr. Henrique Lage, que viajou em companhia de alguns engenheiros e amigos, tendo festiva recepção no aerodromo da Praia do Cajú.

— Acha-se nesta capital, desde hontem, o dr. Camillo de Hollanda, antigo presidente da Parahyba e representante do mesmo Estado na Camara Federal de Deputados. O viajante foi recebido por crescido numero de pesosas de suas relações de amizade.

— **Tte. Francisco Gomes** — Passageiro do "Anhangá", da Condor, chegou hontem a esta capital, procedente de Porto Alegre, o tte. Francisco José Ludolfo Gomes.

— Procedente de Buenos Aires, via Paraguay, chegou ao Aeroporto Santos Dumont, um avião "Douglas" da linha internacional da Pan American Airways, trazendo os seguintes passageiros: de Buenos Aires, Lestes B. Roberts, Edson E. Kester e John L. Quigley: de Assumpção, dr Luis E. Migone, J. G. de Francony e dr. Carlos Nielsen Koeptcke; e de Curityba, coronel João Baptista Maciel Monteiro, capitão Christovam Colombo, Faustino da Silva, Erico Zwick e Hugh E. Davy.

— Pelo avião "Electra" da linha mineira da Panair do Brasil, viajaram hontem os seguintes passageiros: do Rio de Janeiro para Bello Horizonte: Fernando Almeida Prado, dr. Nelson Brandão Libanio, José de H. Cavalcanti, Robert de Flaghac, Waldemar Kraiser e Carlos Fonseca Filho; e de Bello Horizonte para o Rio de Janeiro: Constante Lobo, sra. Anna Lobo, sra. Maria de Lourdes Azevedo, dr. Francisco Montojos, Armando Pires, dr. Geraldo Martins Ourlio, Johvn W. Thompson, sra. Dora Helena Thompson, Richard Thompson e Joan Thompson.

— Pelo hydro-avião da linha bahiana da Panair do Brasil, partiram hontem, para Cannavieiras, senhorinha Helena Pinto; e para a Cidade do Salvador, John T. Clark e Enrico Beriaschi.

— Procedente de Porto Alegre e escalas, chegou hontem, ás 14.30 horas, um hydro-avião da linha gaucha da Panair, trazendo os seguintes passageiros: de Porto Alegre, José Soares Marino, Felippe Henrique Carpenter Ferreira, Alvino Fauth, João Luiz de Mattos Leão, sra. Alda F. Leão e Joanna Luiza F. Leão; e de Santos, Roelof Jan Domenie.

— Com destino aos portos do Norte, até Fortaleza, parte hoje, ás 6 horas da manhã, do Aeroporto Santos Dumont, um hydro-avião da linha cearense da Panair do Brasil, conduzindo os seguintes passageiros: para a Cidade do Salvador, sra. Alice Catharino e Mario Paredes; para Recife, Joseph C. Poesch; para Cabedello, Franz Lednik; e para Fortaleza, coronel Alcebiades D. Barreto, Manoel A. A. Furtado e Augusto Flura.

COMPANHIA INTERNACIONAL DE CAPITALIZAÇÃO

Amortização DE FEVEREIRO

Realizou-se no dia 26 p.p., em presença do fiscal do Governo, o sorteio de amortizações de titulos desta Companhia, tendo sido sorteadas as seguintes oito combinações:

I	Q	G
F	A	C
B	C	D
C	P	T
Q	L	U
S	N	L
O	D	E
S	F	P

Não interrompam o pagamento regular das mensalidades dos seus titulos. No sorteio de janeiro de 1938, foram contemplados 24 portadores que deixaram de receber os respectivos premios por não estarem com os seus pagamentos em ordem.

Os portadores de titulos em vigor contemplados são convidados a receber o reembolso garantido, na séde da Companhia, á

Rua 1.° de Março, 6

2.° andar

EDIFICIO DO FAÇO

THEATRO

O RECREIO REABRE AMANHÃ!

O que vae ser "O fim do mundo" na palavra de Eva Tudor

Eva Todor

Eva Tudor é a figura imprescindivel do elenco do theatro Recreio. Figura graciosa e intelligente, viva como toda artista, Eva ensaiava hontem, apesar de quarta-feira de cinzas, ao meio-dia! Só esse facto diz bem do seu enthusiasmo pela revista de Custodio Mesquita e Mario Lago que amanhã, inaugura solennemente a temporada de revistas deste anno, na mais popular das nossas casas de diversões. Era ella, portanto, a indicada para dizer ao DIARIO CARIOCA, o que vae ser a estréa de amanhã com "O fim do mundo". E assim foi.

— Sexta-feira, está em festas o theatro, disse ella, — estréa uma revista na qual todos, confiam aqui, porque ha de tudo na peça.

— E sobre a estréa.

— Será optima. Mimi Souto é realmente, um elemento que agradará em cheio na Companhia. E o publico gostará della porque ella é viva, sympathica e interessante mesmo. Todos nós temos defesa na revista, que tem dentre outras coisas boas, uma musica original e toda bonita.

E assim se expressou a garota que é a "boneca do Recreio", ao DIARIO CARIOCA.

A Mutuante S. A.

179, R. 7 DE SETEMBRO, 179
Leilão de Penhores em 17 de março ás 13 horas

As cautelas poderão ser reformadas até a vespera e o catálogo será publicado no "Jornal do Commercio", no dia do leilão.

O general Silva Junior deixou o commando da 2.ª Bda. Inf.

ASSUMIU-O INTERINAMENTE O CEL. GUEDES ALCOFORADO

O general de divisão Francisco José da Silva Pinto, que acaba de ser promovido a esse posto por merecimento e nomeado para commandar a 2ª R. M. e guarnição de S. Paulo, passou hontem, pela manhã, o commando da 2ª Brigada de Infantaria ao coronel Eduardo Guedes Alcoforado, que o exercerá interinamente durante as férias regulamentares em cujo gozo se acha o commandante effectivo general de brigada Heitor Augusto Borges.

A cerimonia revestiu-se da maior simplicidade, tendo o general Silva Junior elogiado todos os seus antigos auxiliares. S. ex. deverá seguir para o seu novo cargo em S. Paulo, na proxima semana.

UM NOVO ELEMENTO DA COMPANHIA DE PROCOPIO

Elza Gomes

Procopio Ferreira, que estréa amanhã no Carlos Gomes, com a engraçadissima peça "As tres Helenas", traduzida pelo escriptor Humberto Cunha, iniciando a sua esperada temporada, acaba de contratar para o seu elenco, a graciosa comediante Elza Gomes, elemento dos mais destacados do nosso theatro de comedia. Elza Gomes, virá assim, actuar ao lado de Hortensia Santos, Norma Geraldy, Juracy de Oliveira, Pepa Ruiz e outras actrizes que pertencem ao victorioso elenco. Os espectaculos de Procopio, a serem iniciados amanhã, no theatro da Empresa Paschoal Segreto, serão por sessões.

O film que, com o romance sentimental, nos diz do Portugal de hoje — da obra grandiosa de SALAZAR elevando a cultura, dignificando e incrementando o trabalho, fazendo um exercito e uma armada — tudo mostrado dentro do correr magnifico do thema romantico.

DEPOIS DE AMANHÃ NO ALHAMBRA

"Teréré Não Resolve..."

Impagavel comedia carnavalesca com Mesquitinha e outros

Cinédia

Diario Carioca

Anno XI — Numero 2.983 | Rio de Janeiro, Quinta-feira, 3 de Março de 1938 | Praça Tiradentes n. 77

Uma Pessoa Ferida Em Cada 5 Minutos

A Assistencia medicou 1.137 accidentados durante os tres dias de carnaval

A Assistencia Municipal, em seus varios postos installados pela cidade, medicou nada menos de 1.137 pessoas durante os tres dias do imperio de Momo, o que dá uma média de um accidentado em cada cinco minutos.

Pela estatistica abaixo, podemos verificar o que acima ficou dito.

Soccorros prestados:

Pelo Hospital de P. Soccorro — 1.067; Pelo Posto da Avenida — 60; Pelo Posto do T. Municipal — 10. Total — 1.137.

Causas de soccorros:

Aggressões — 76; Quédas na via publica — 111; Accidentes diversos — 219; Atropelados por auto — 85; Desastres por automovel — 42; Quédas de bonde — 54; Queimados — 6; Accidentes de lança-perfume — 29; Quédas de trem — 1; Alcoolismo — 18; Corpos estranhos — 66; Coices de animal — 7; Tentativas de suicidio — 5; Casos de clinica medica — 335; Casos de grippe — 14; Intoxicações alimentares — 10; Mordido por cão — 18; Casos de Obstetricia — 41; Total — 1.137.

Saidas de ambulancia — 349.

Internados no H. P. S.:

Pelo P. Central — 43; Pelo P. Meyer — 11; Pelo G. Vargas — 4; Pelo C. Grande — 4; Total — 62.

Causas graves de internações:

Fracturas de craneo — 9; Ferida penetrante no abdomen — 3; idem no thorax — 1; idem do craneo — 1; Esmagamento de perna — 4; Fractura exposta do humero — 1; idem dos ossos da perna — 1; Appendicite — 1; Oclusão intestinal — 1; Total — 22.

Causas de fallecimentos:

Ferimento por arma de fogo no abdomen — 1; Fractura de craneo — 2; Desconhecida — 1; Total — 4.

RESUMO DOS SERVIÇOS PRESTADOS PELO HOSPITAL DE PROMPTO SOCCORRO

Exames — 1.137; Operações de alta cirurgia — 15; Operações de pequena cirurgia — 278; Curativos — 511; Apparelhos — 58; Exames de Raio X — 252; Transfusões de sangue (3.600 grs.) — 7; Injecções — 568; Applic. Therapeuticas diversas — 396; Saidas de automovel — 440. Total — 2.662.

MEDIA DOS SOCCORROS

1 pessoa soccorrida cada 4½ minutos.

ALVEJOU A TIROS O COMPANHEIRO

O criminoso, um guarda civil, fugiu

Na casa numero 45 da rua Jardim, residem, entre outros, o guarda-civil José de tal e o operario Arthur Nascimento. Na noite de segunda-feira os dois homens desentenderam-se. Entre ambos houve uma aspera troca de palavras em meio da qual o guarda-civil desfechou um tiro no seu contendor, cujo projectil attingiu-lhe o hypocondrio esquerdo.

O criminoso fugiu, sendo Arthur Nascimento soccorrido pelo Posto Central de Assistencia e internado no Prompto Soccorro.

Na delegacia do 19º districto foi aberto inquerito.

Fracturou o craneo

O DESVENTURADO OPERARIO FALLECEU NO H. P. S.

No Hospital de Prompto Soccorro, onde se achava internado desde a noite de domingo, por apresentar fractura do craneo, em virtude de uma quéda de bonde na rua Visconde de Itauna, falleceu hontem o operario Mario Julien de Oliveira, residente á travessa da Babylonia n. 45.

O cadaver do infeliz operario foi removido para o necroterio do Instituto Medico Legal.

Mãe e filha atropeladas

A MENINA TEVE MORTE INSTANTANEA

Na estrada do Morro, um automovel dirigido pelo chauffeur Benedicto Francisco da Silva, atropelou Maria Figueira Pinto, residente no n. 38 daquella estrada, e sua filha Agnes, de 9 annos de edade.

A infeliz criança teve morte instantanea sendo que, Maria foi soccorrida no Posto de Assistencia de Campo Grande.

Estaqueou a Esposa de Quem Se Ia Desquitar

O estado da victima é desesperador — O criminoso foi preso — Detalhes da tragedia

PORTO ALEGRE, 2 — Marcilio Alves Machado, ex-chauffeur, ha quatro annos casou-se com Sara Campagna Machado, embora os paes desta se oppuzessem á união. Após os primeirosmezes de casados, affirmam testemunhas oculares, Marcilio começou a maltratar a esposa, a ponto desta soffrer forte abalo na saude. Esse estado de coisas aggravou-se, quando Marcilio convidou Romualdo Damin, noivo de Rivolta Campagna, irmã de Sarah para residir em sua casa. Marcilio começou a manifestar desconfianças em torno da amizade da esposa com Romualdo.

Surgiram desavenças. Romualdo não compreendia os motivos da discordia. Marcilio continuava a tratal-o como amigo não lhe dando a perceber qualquer prevenção. As desconfianças do esposo não tinham razão de ser. Romualdo evitou varias vezes que Marcilio espancasse a esposa. O Estado de saude desta peorava, dia a dia. A situação chegou a tal ponto que Sarah resolveu procurar agasalho na casa de seus paes, que resolveram mandar a filha passar algum tempo com a familia de Romualdo, residente em Caxias. Na mesma occasião, Marcilio embarcou com destino a São Francisco de Paula, havendo affirmado a um cunhado que tencionava desquitar-se amigavelmente. O processo de desquite teve inicio, estacionando após o embarque de Marcilio. Obtendo melhoras, Sarah regressou quarta-feira, indo residir em casa dos paes, na praça Octavio Rocha. A vinda de Sarah coincidiu com o regresso de Marcilio, passando a residir á rua Senhor dos Passos proximo á casa dos paes de ua mulher. A presença de Marcilio, trouxe appreensões á amilia de Sarah. Hontem pela nanhã, Marcilio mandou pedir á esposa mandasse o filhinho, Victor, de tres annos de edade, á sua casa, pois estava com saudade. Sarah mandou o filhinho, o qual regressou cerca de meio dia. A's 14 horas, Sarah saiu de casa com destino á rua dos Andradas. Mal se afastára de casa, entrando na rua Dr. Flores sua irmã Rivolta, que estava na janella, viu Marcilio passar apressado pela praça da Frente, tomando a direcção da rua Dr. Flores. Rivolta, desconfiando das intenções de Marcilio, pediu ao seu noivo, Romualdo, que fosse atraz. E ambos sairam em perseguição de Marcilio. Quando chegaram á rua Dr. Flores, esquina de Octavio Rocha, viram Marcilio agarrando o braço da esposa, falando alto, gesticulando. Romualdo correu em direcção do casal, afim de evitar um facto desagradavel. Foi quando Marcilio, sacando da faca, vibrou um golpe em Sarah, que foi de encontro á parede. Romualdo approximava-se gritando o aggressor. Este enveredou contra Romualdo, vibrando-lhe uma facada que acertou a caixa de phosphoro, no bolso do casaco. Marcilio conseguiu, ferir ainda uma vez a esposa, sendo attingido no momento por violento socco que lhe vibrou Romualdo. Com o alarme produzido, agentes do trafego, servindo proximo, correram para o local effectuando a prisão de Marcilio e apprehendendo a arma.

A victima foi conduzida a Santa Casa e submettida a melindrosa intervenção cirurgica, apresentando um ferimento penetrante na região infra mamaria esquerda, outro da mesma natureza na região infra axilar, ferimento inciso no rebordo costal esquerdo, e outras lesões desseminadas pelo corpo.

O estado da Sarah é desesperador. — (A. N.).

Chocaram-se os autos 13.523 e 17.222

CINCO PESSOAS FERIDAS

No cruzamento da rua São Christovão com avenida Paulo de Frontin, verificou-se na madrugada de hontem violento choque de vehiculos, do qual resultou sairem cinco pessoas feridas.

Alli, os autos 13.523 e 17.222, colidiram. No primeiro viajavam Julio George Moreira, Edith Moreira, Iracema Moreira e Sebastião George Moreira, residente á rua Frei Caneca n. 387, que receberam fortes contusões e escoriações.

Todos foram medicados no Posto Central de Assistencia.

Quéda fatal

A INFELIZ FALLECEU NO H. P. S.

No armazem 18, do Cáes do Porto, foi victima de violenta quéda, a domestica Antonia da Silva Amaral, residente á rua Miguel de Frias n. 50.

A infeliz soffreu fractura do craneo e veiu a fallecer no Hospital de Prompto Soccorro, sendo seu cadaver removido para o necroterio policial.

O corpo da senhora pendia de uma força

Na madrugada de segunda-feira, quando as pessoas moradoras no predio n. 18, da rua Nabor do Rego, regressavam á casa, após assistirem os festejos carnavalescos na cidade, depararam com o corpo da infeliz Georgina Freitas Cordeiro que pendia de uma força, no banheiro da casa.

O triste acontecimento foi levado ao conhecimento da policia do 20º districto, tendo o commissario Ferraz comparecido ao local, onde tomou as providencias de sua alçada, fazendo remover o cadaver para o necroterio do Instituo Medico Legal.

A suicida não deixou nenhuma declaração.

Um principio de incendio na rua Evaristo da Veiga

OS BOMBEIROS DOMINARAM RAPIDAMENTE O SINISTRO

Um principio de incendio manifestou-se ante-hontem no predio, 139, da rua Evaristo da Veiga, defronte aos Arcos.

Os bombeiros do quartel Central compareceram ao local sob o commando do tenente Mello, tendo como encarregado das manobras dagua o tenente Waldemar.

O sinistro, que irrompeu com certa violencia, foi facilmente dominado pelos valorosos soldados do fogo.

O incendio teve origem em virtude de uma serpentina que fôra queimada do lado de fóra do referido predio.

Não houve grandes prejuizos.

A policia compareceu ao local tomando as providencias da sua alçada.

Colhido pelo auto-omnibus

O INFELIZ TEVE MORTE INSTANTANEA

Um doloroso desastre occorreu, ante-hontem, na rua Pereira Nunes

Quasi no encruzamento com a rua Maxwell, o omnibus numero 512, da Viação Cruz de Malta, dirigido pelo chauffeur Romeu Garcia atropelou um pobre homem, o vigia das obras da firma Andrade Lima & Comp. João Gomes, residente á rua General Padilha n. 20.

Atirado á grande distancia pelo pesado vehiculo, o infeliz teve morte instantanea, sendo o seu corpo removido para o necroterio do Instituto Medico Legal, pela policia do 18º districto.

Tentou matar-se

Afim de pôr terma á vida, o commerciario Luiz Moura, branco, de 38 annos, solteiro, domiciliado á rua Paula Brito, 108 que não quiz declarar as razões de seu gesto, ingeriu hontem, grande quantidade de creolina.

Medicado pela Assistencia, foi posto fóra de perigo, retirando-se.

O Auto Desgovernou-se e Foi Sobre o Poste de Illuminação Publica

Na Praia de Botafogo, esquina da rua Marquez de Olinda, occorreu grande desastre com o auto particular, o de placa I-25-06, de São Paulo.

O referido carro era dirigido pelo joven Newton Quaresma.

Ao chegar no trecho acima referido, o auto desgovernou-se e foi de encontro a um poste da illuminação publica. Em consequencia ficaram feridos um rapaz e o soldado Paulo, da Policia Militar que viajavam no centro.

O soldado, que apresenta fractura do craneo foi soccorrido pela Assistencia Municipal, e, depois, removido para o hospital de sua corporação.

Tres crianças atropeladas

No largo da Abolição occorreram, ante-hontem, tres atropelamentos, no qual ficaram feridas tres crianças: a menor Regina, filha de Idéo Japão, residente á rua D. Fabino n. 12: sidente á rua D. Falino, n. 12, annos, morador á rua Figueiredo Pimentel n. 145, e Maria de Lourdes, filha de Antonio Dias Cerqueira e residente á rua Barão de Bom Retiro n. 154.

As tres crianças foram soccorridas pela Assistencia do Meyer.

Jogou agua fervente no marido

O Posto de Assistencia do Meyer soccorreu na madrugada de hontem o sapateiro Bibiano Alves de Almeida, morador á rua Pereira de Figueiredo, 129, em Oswaldo Cruz, que apresentava queimaduras generalizadas de 1º e 2º grãos, no rosto e na mão.

Ao ser medicado Bibiano declarou que sua mulher havia lhe atirado agua fervente no rosto.

O facto chegou ao conhecimento da policia, que effectuou a prisão da mulher da victima.

Tentou Suicidar-se Nas Paineiras, o Conhecido Alfaiate Villarinho

O tresloucado commerciante desfechou um tiro na cabeça

A's primeiras horas da tarde de hontem, tentou suicidar-se, desfechando um tiro na cabeça, o conhecido alfaiate José Guedes Villarinho, estabelecido á Avenida Rio Branco n. 145.

O triste acontecimento chegou, logo, ao conhecimento da policia, que tomou as providencias de sua alçada.

O negociante levara a effeito o tragico gesto na estrada Christo Redemptor, nas paineiras, para onde seguiu uma ambulancia do Posto Central de Assistencia, afim de prestar-lhe os soccorros necessarios.

Nos bolsos do tresloucado negociante foi encontrado um bilhete por elle escripto e redigido nos seguintes termos:

"Mato-me por desgostos commerciaes."

As cartas escriptas e deixadas no seu escriptorio, eram dirigidas a sua mulher, d. Annita Di Fopoli Villarinho, residente á rua Carlos de Carvalho n. 49, e ao contra-mestre da alfaiataria. Esta estava concebida nos seguintes termos: "Amigo Januario. Peço dar o meu ultimo adeus ao sr. Nunes e mais amigos da officina."

Assassinou o Homem Que Conversava Com Sua Esposa

A TRAGEDIA BRUTAL DE BOMSUCCESSO

A rua Bias Fortes foi scenario, na noite de domingo, de uma brutal scena de sangue. Ali foi alvejado a tiros de revolver, pelo motorista Fernando Mathias Raposo, residente á rua Santo Hilario nº 19, o operario José Gomes de Miranda, residente á rua Lopes Ribeiro nº 16.

Ha muito que Raposo separara-se da esposa. Não obstante essa circumstancia, o motorista vigiava Evangelina, seguindo-lhe os passos, sem que ella o percebesse. Por varias vezes elle tentou reconduzir a esposa ao lar, ao que ella sempre se recusára. Domingo, á noite, Raposo passava pela rua Bias Fortes, quando teve a sua attenção despertada por Evangelina que conversava muito intimamente com o operario José Gomes de Miranda, morador á rua Lopes Ribeiro nº 16. Sem articular palavra Fernando Raposo sacou do revolver e alvejou por tres vezes consecutivas o homem, que tombou ao solo mortalmente ferido.

Com os estampidos dos tiros correram varias pessoas que foram encontrar o pobre homem tombado ao solo. Immediatamente foi solicitada uma ambulancia da Assistencia que transportou a victima para o Prompto Soccorro, onde veiu a fallecer.

Praticado o crime Raposo fugiu, estando a policia no seu encalço.

O cadaver do infeliz operario foi removido para o necroterio do Instituto Medico Legal.

Tentou suicidar-se ateando fogo ás vestes

Por motivos intimos tentou suicidar-se, em sua residencia, á rua Isolina n. 75, ateando fogo ás vestes, a joven Maria de Lourdes, de 16 annos de edade.

Para realizar o tragico intento, a mocinha despejou sobre a cabeça e o trorax grande quantidade de alcool, ateando fogo em seguida.

A tresloucada joven foi transportada para o Posto de Assistencia do Meyer, onde recebeu os curativos necessarios, retirando-se a seguir.

Fulminado por um collapso cardiaco

Ante-hontem, no momento em que os prestitos carnavalescos entravam na avenida Rio Branco, foi victima de um collapso cardiaco, fallecendo quasi instantaneamente a senhora Rita Tavares Ribeiro, residente á rua Tenente Possolo, 37, sobrado.

Não sabe quem o aggrediu

Vindo do Posto de Assistencia da Penha onde recebeu os primeiros soccorros, foi hontem internado no H. P. S., apresentando fractura da columna vertebral, o marcineiro Manoel Amaral, portuguez, de 32 annos, casado e morador á rua 8, numero 716.

Declarou elle ter sido aggredido a enxada por um desconhecido, na rua onde reside.

Victima de violenta explosão

O funccionario publico Othon de Oliveira Souza, residente á rua Grão Pará n. 16, em Tury-Assu', quiz aproveitar os dias de Momo para fazer uma caçada.

Muniu-se dos apetrechos necessarios e saiu. Entre os apetrechos de caça levava elle uma garrafa cheia de polvora. Em meio do caminho a garrafa explodiu e o sr. Othon quasi ficou sem as mãos.

A victima foi levada ao Posto de Assistencia do Meyer, apresentando queimaduras do 1º e 2º grãos generalizadas e secção dos tendões do punho direito.

Depois dos curativos necessarios, Othon foi internado na Casa de Saude São Paulo.

O automovel incendiou-se

No cruzamento da rua do Lavradio com avenida Mem de Sá, foi tomado pelas chammas, ficando completamente destruido pelo fogo, o auto n. 5.364.

Logo que se manifestou o incendio, o chauffeur tratou de fugir, abandonando o vehiculo.

Os bombeiros prestaram soccorros ao carro sinistrado, dominando, promptamente as chammas.

O commissario João Lins, do 6º districto policial esteve no local tomando as providencias que lhe competiam, inclusive a de remoção do vehiculo para o deposito da Inspectoria do Trafego.

Queria Morrer Com o Findar do Carnaval

A TRESLOUCADA MOCINHA ATIROU-SE DE UM 2.º ANDAR AO SÓLO

Quando o reinado de Momo expirava, uma joven, que se desgostara com o namorado, com quem se divertiu durante os quatro dias de folguedos, tentou contra a existencia de forma tragica.

Disposta a desapparecer com o Carnaval, a tresloucada mocinha atirou-se de um segundo andar ao solo. Chama-se ella Ernestina Felix e reside á rua do Monte n. 77.

Ernestina soffreu graves ferimentos, sendo transportada para o Posto Central de Assistencia.

"O FIM DO MUNDO"!

E' a SUPER-REVISTA de actualidade que CUSTODIO MESQUITA e MARIO LAGO escreveram e musicaram e a Grande Companhia IGLESIAS-FREIRE JUNIOR, apresenta

Amanhã - ás 20 e 20 horas - Amanhã

no THEATRO RECREIO

SUCCESSO DE GARGALHADAS!!!